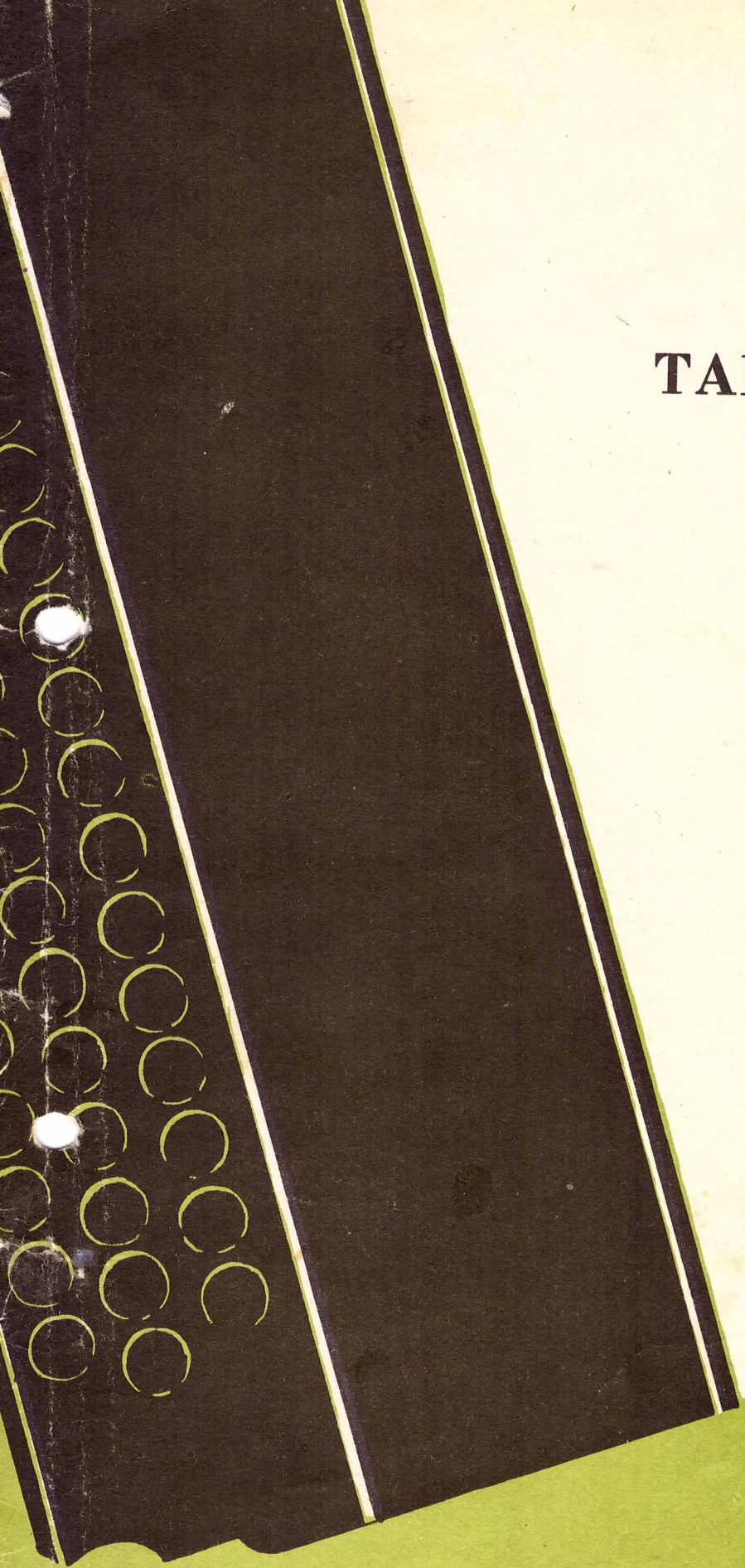

ТАНЦЕВАЛЬНЫЕ РИТМЫ ДЛЯ БАЯНА

ВЫПУСК 10

СОВЕТСКИЙ КОМПОЗИТОР

ТАНЦЕВАЛЬНЫЕ РИТМЫ ДЛЯ БАЯНА

ВЫПУСК 10

Всесоюзное издательство
СОВЕТСКИЙ КОМПОЗИТОР
Москва 1974

Т 90701—229
082(02)—74 269—74

© Издательство «Советский композитор», 1974 г.

АРГЕНТИНСКОЕ ТАНГО

А. ВИЛЛОЛЬДО

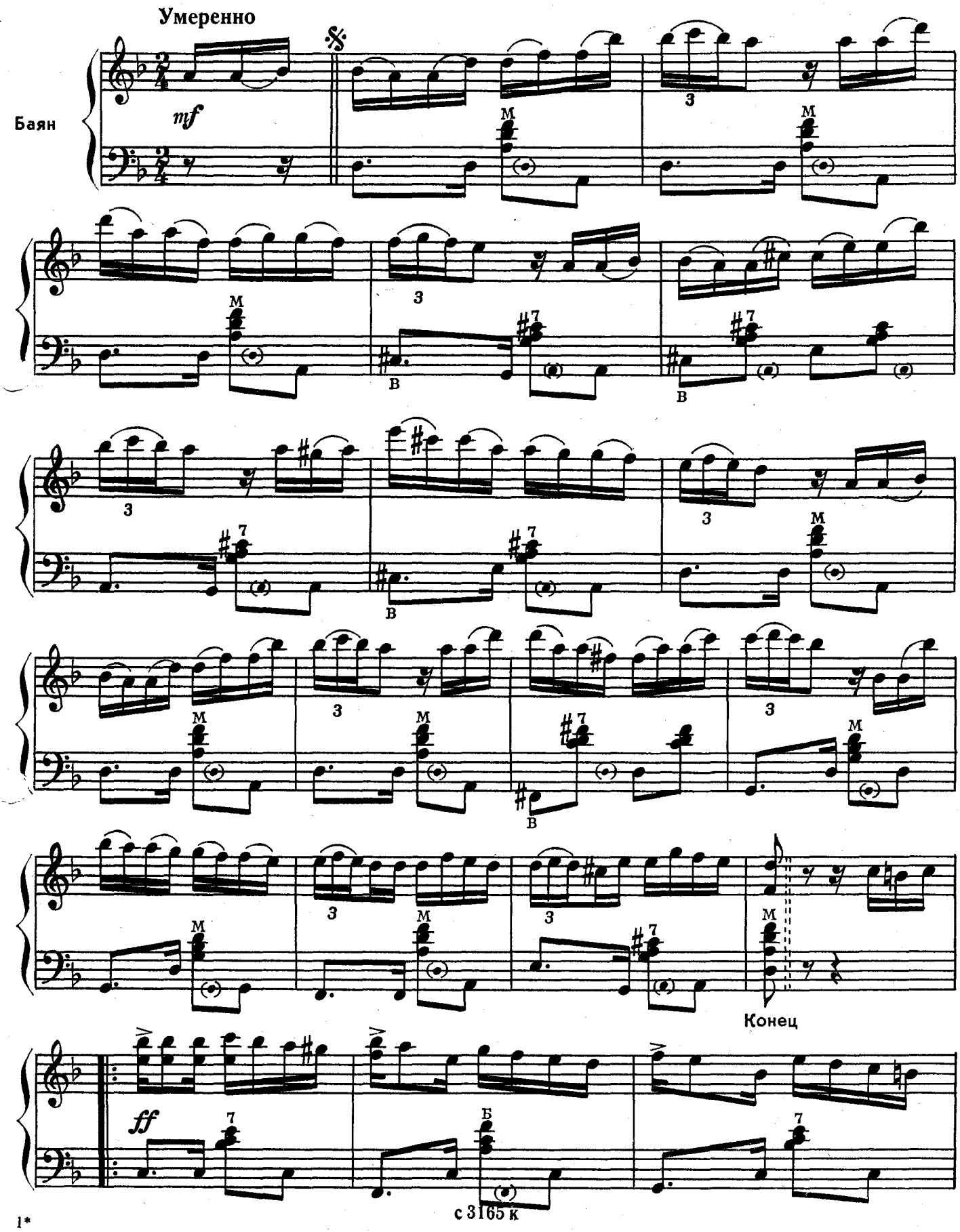

с 3165 к

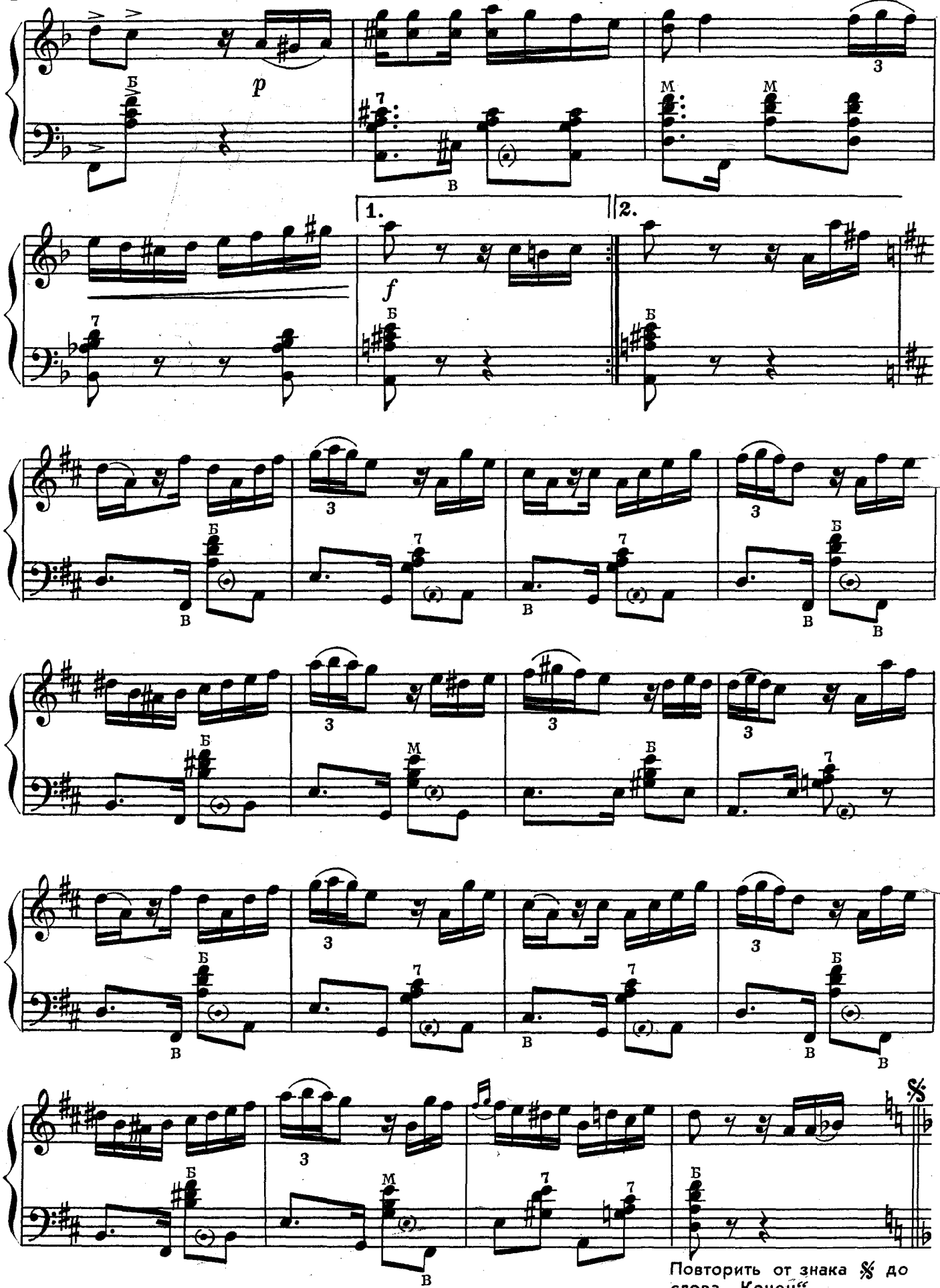
p
1.
2.
f
Повторить от знака 𝄋 до слова „Конец“

ЛАДЗАРЕЛЛА

Фокстрот

Подвижно

Д. МАДУНЬО

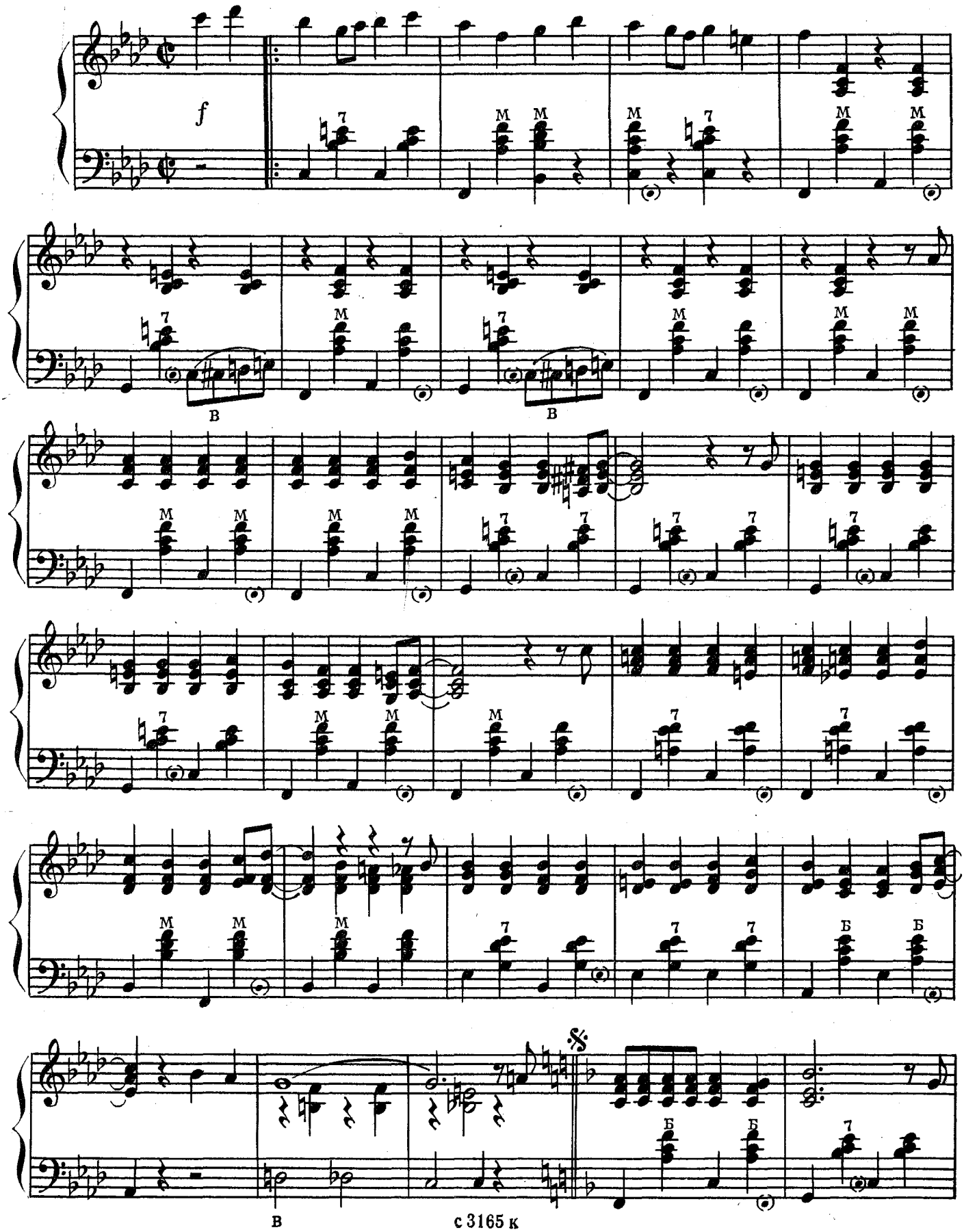

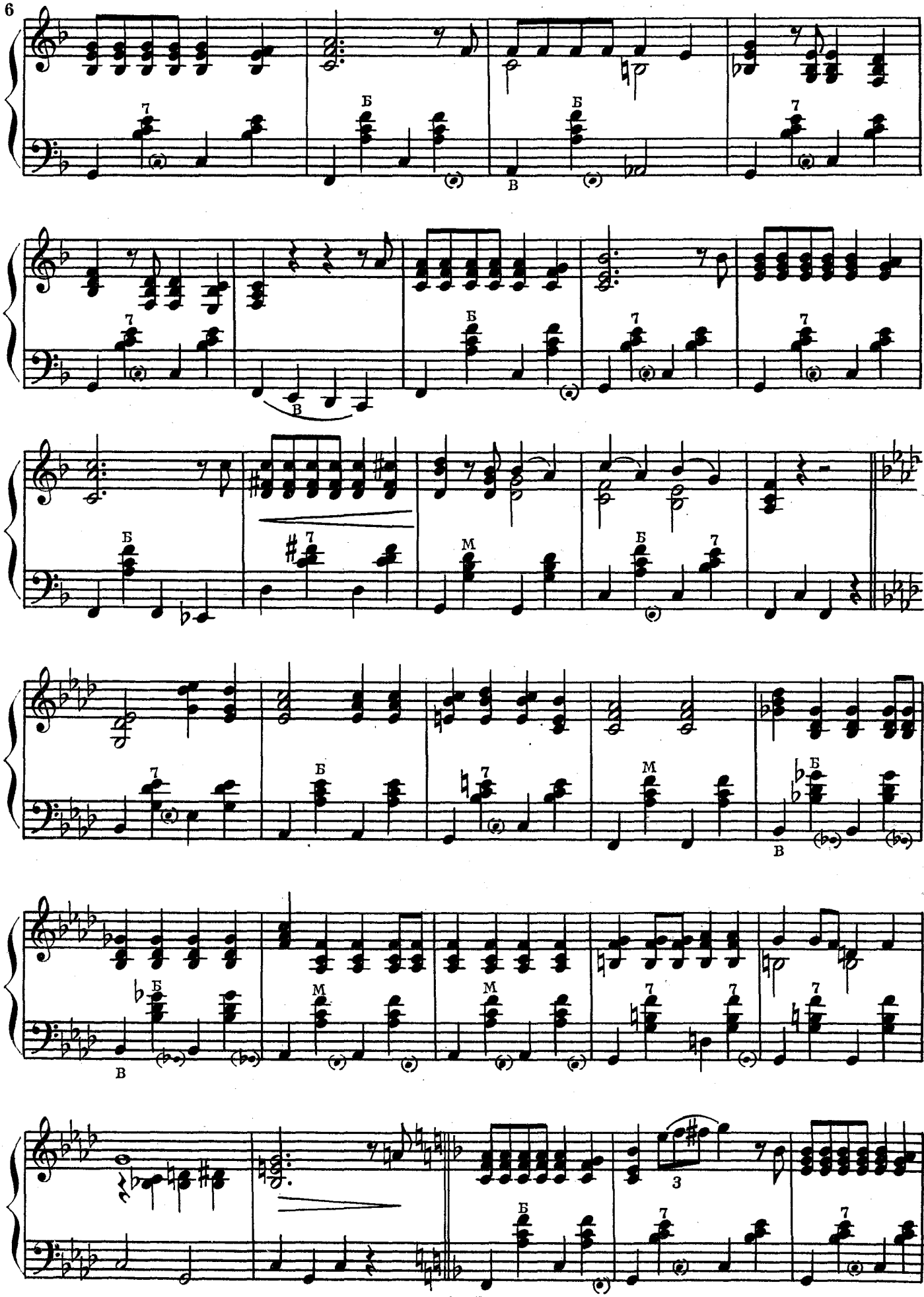
7
Б
В
М
3

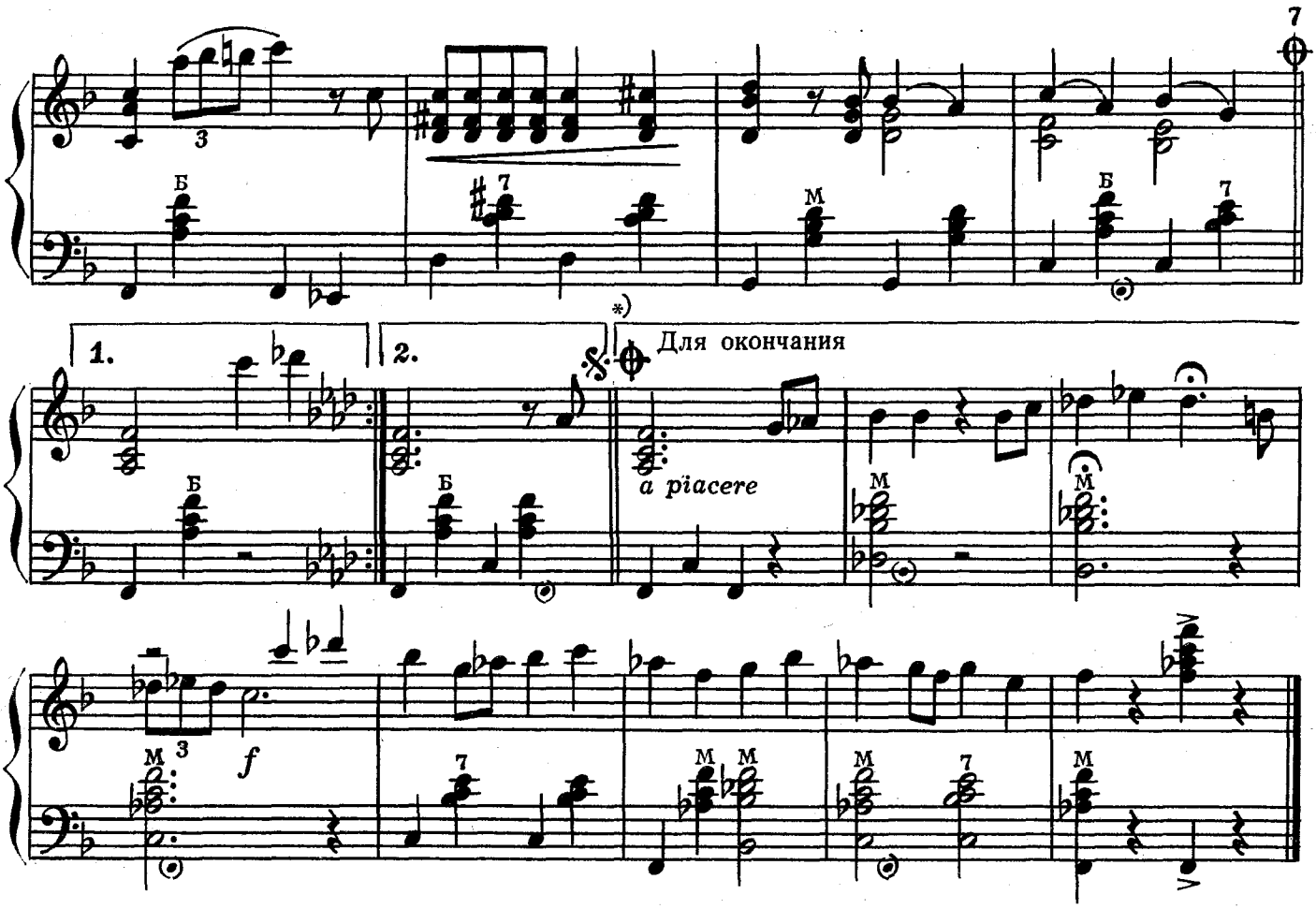

ВЕСЕЛЫЙ КАБАЛЬЕРО

Пасодобль

П. ФРОСИНИ

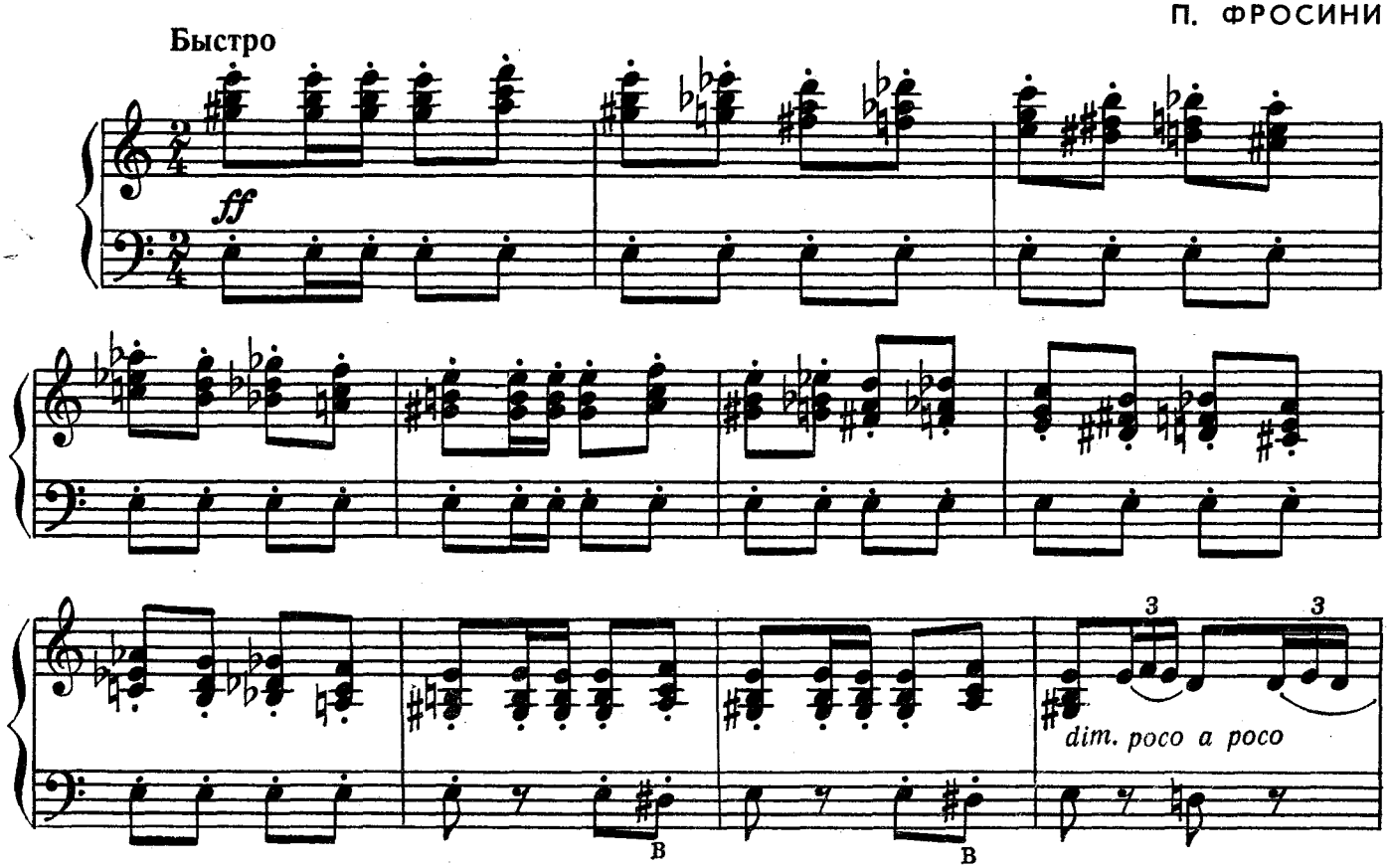

*) Повторить от знака 𝄋 до знака ⊕, затем перейти на вольту „Для окончания“

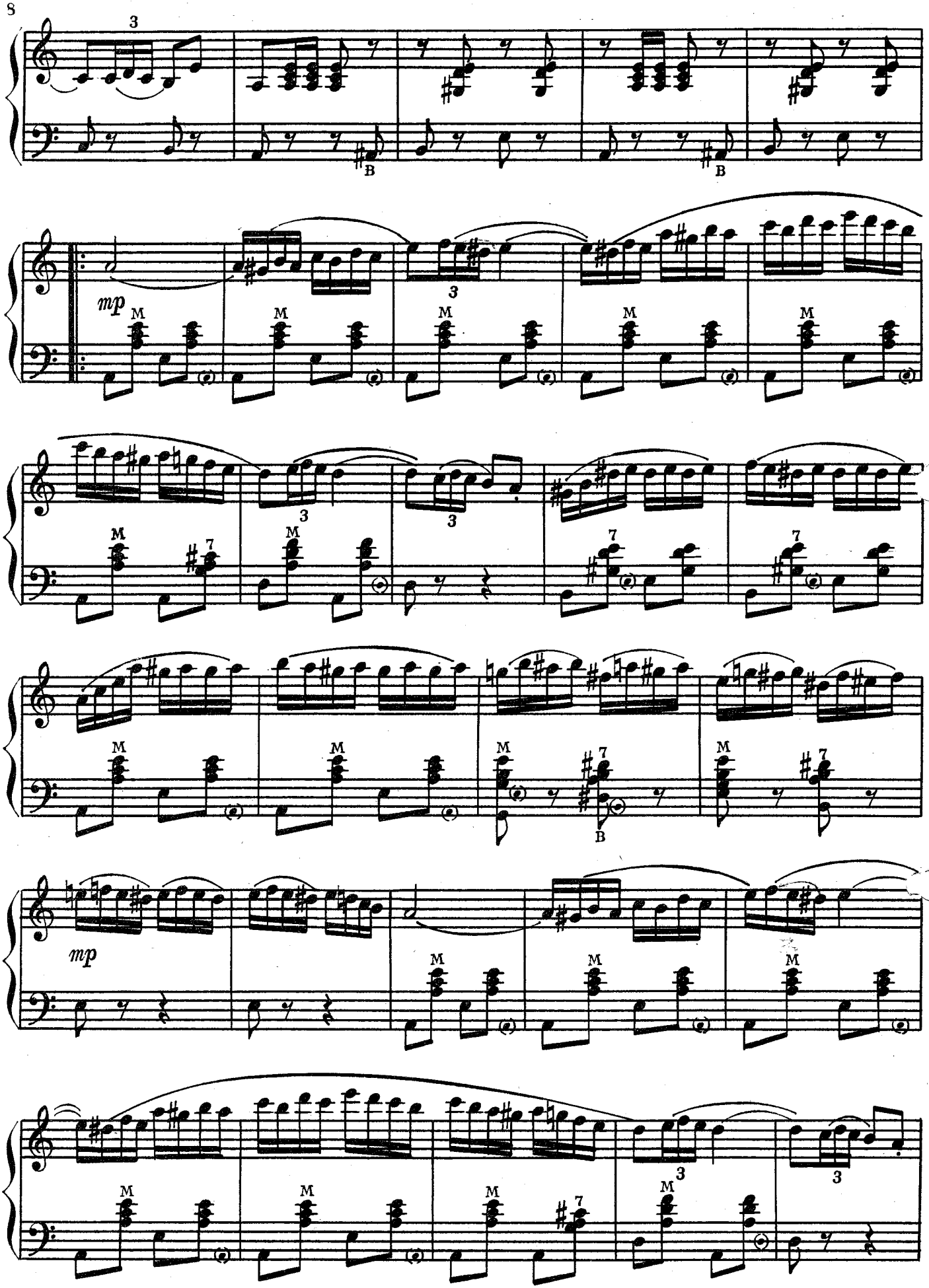
3
B
B
mp
M
3
7
mp

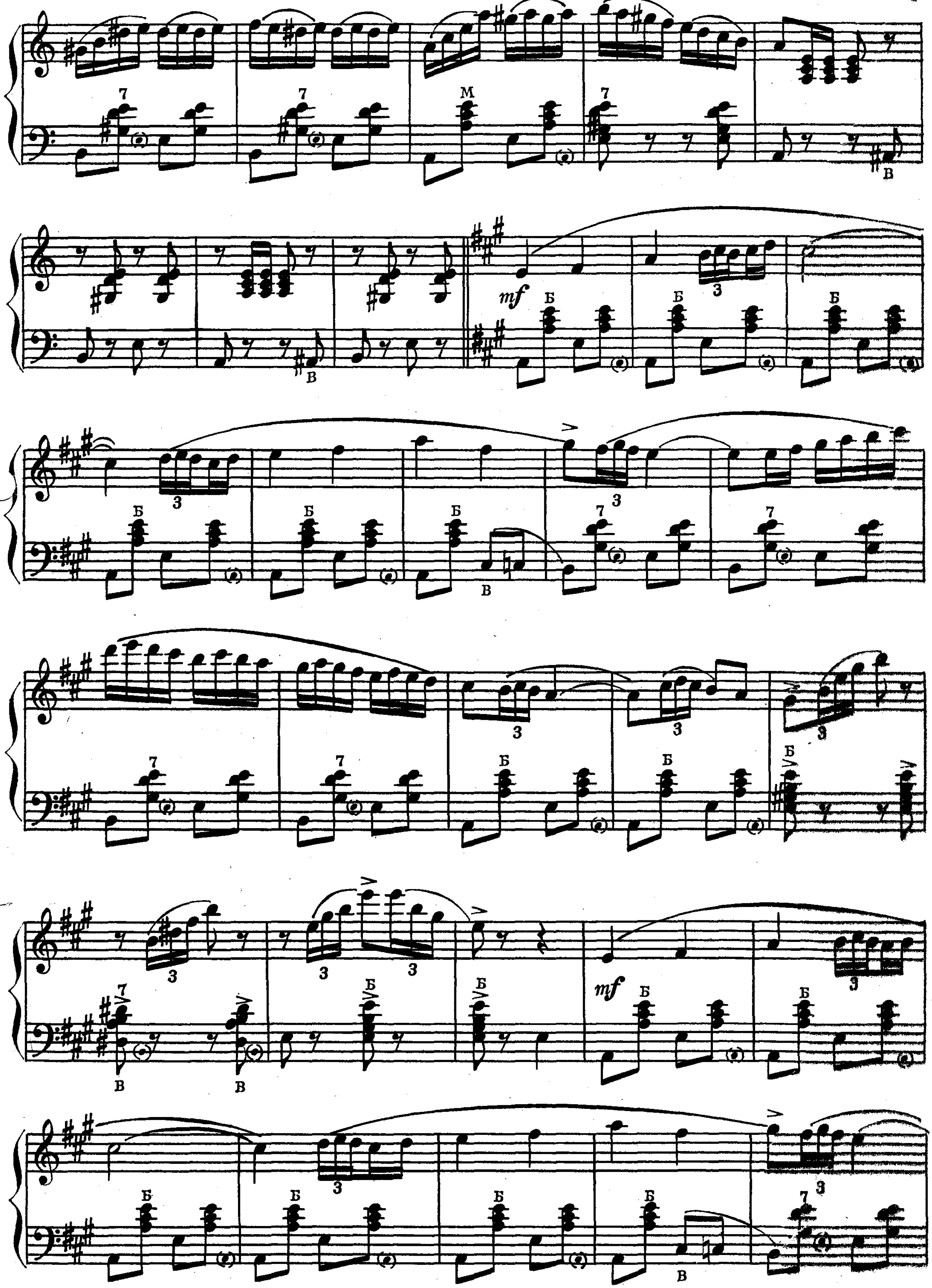
mf
mf

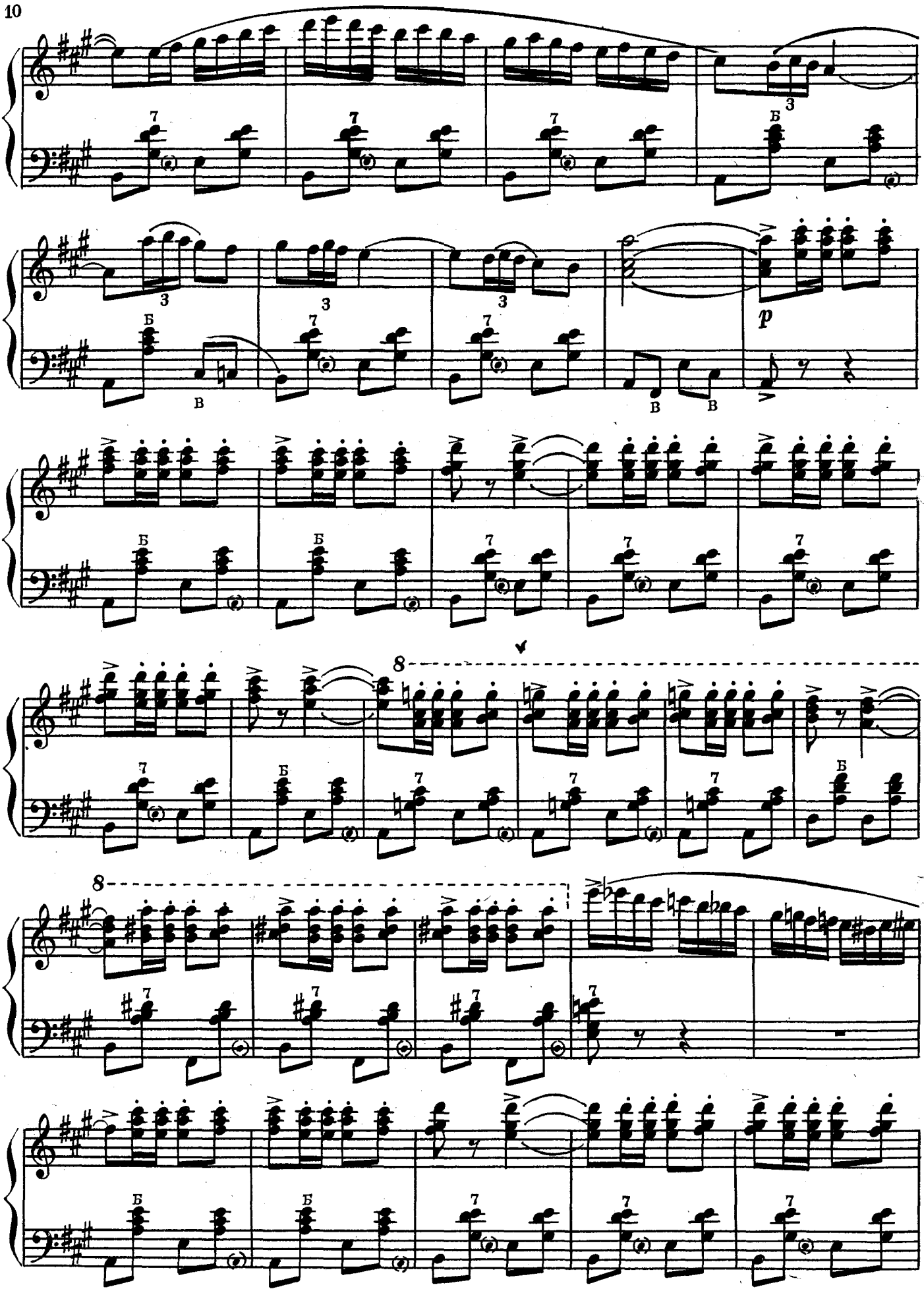
7
Б
3
В
p
8

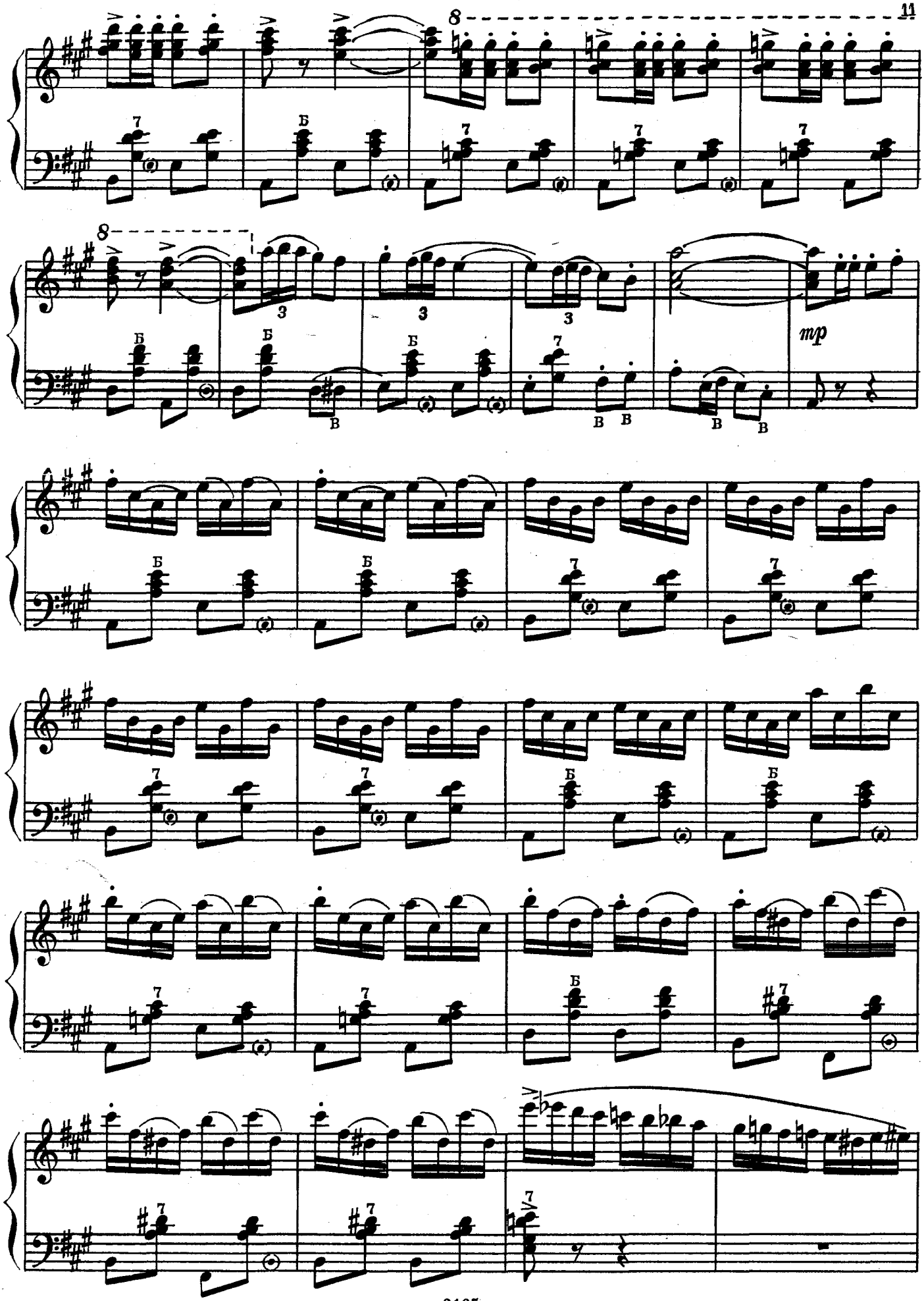

с 3165 к

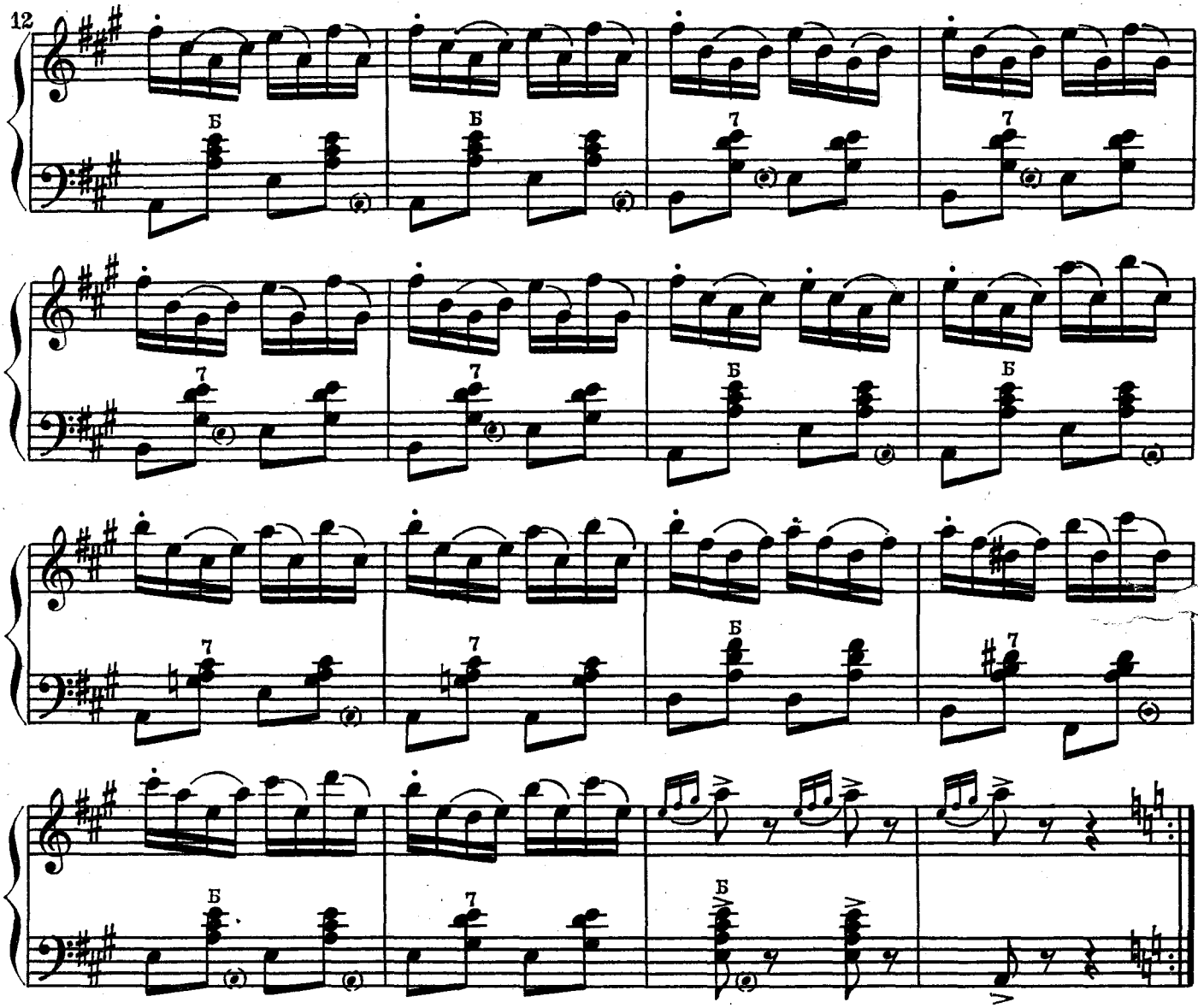

ТИКО-ТИКО

Самба

3 АБРЭ

Быстро

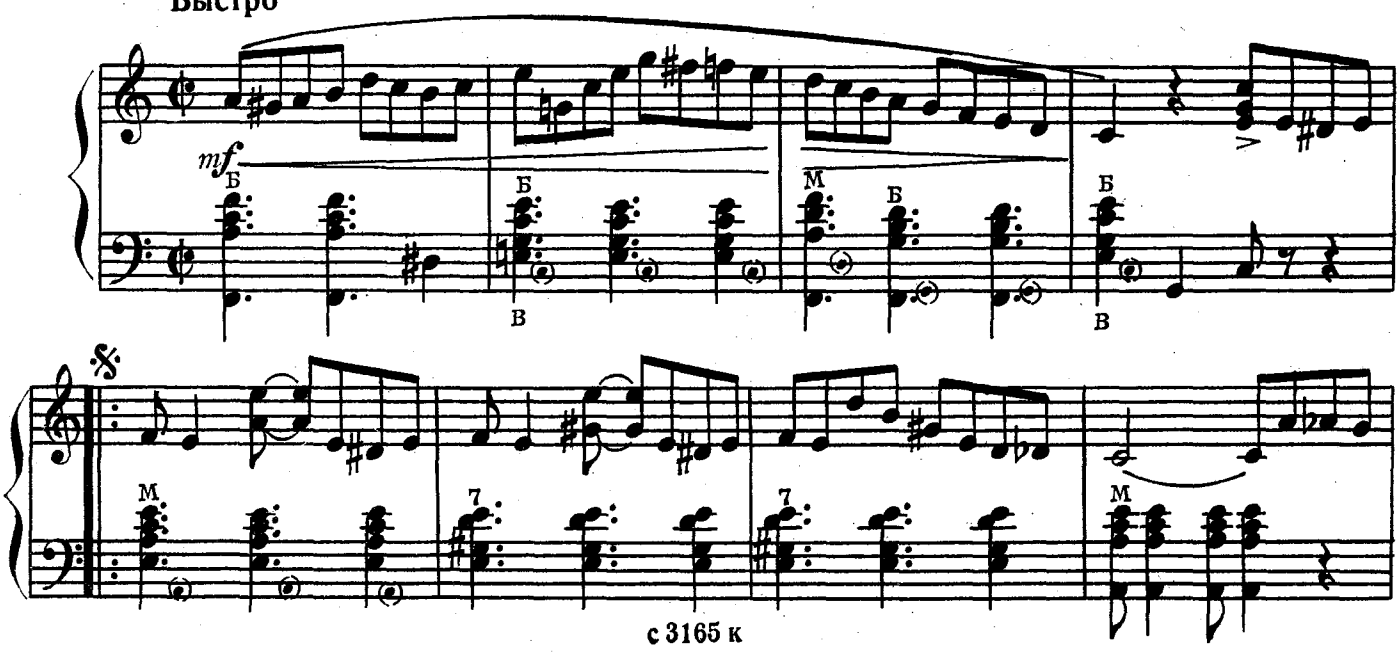

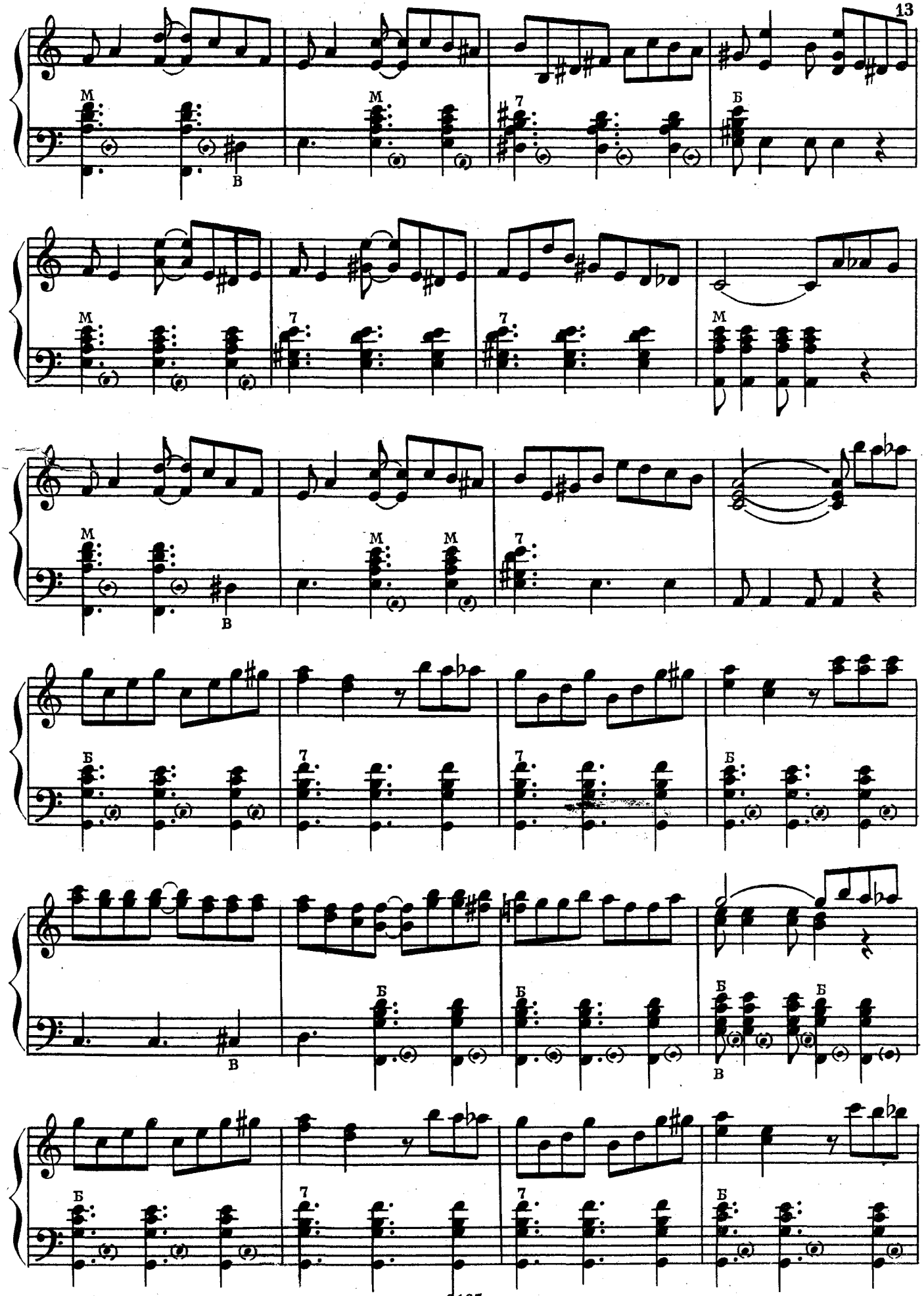
М
В
7
Б

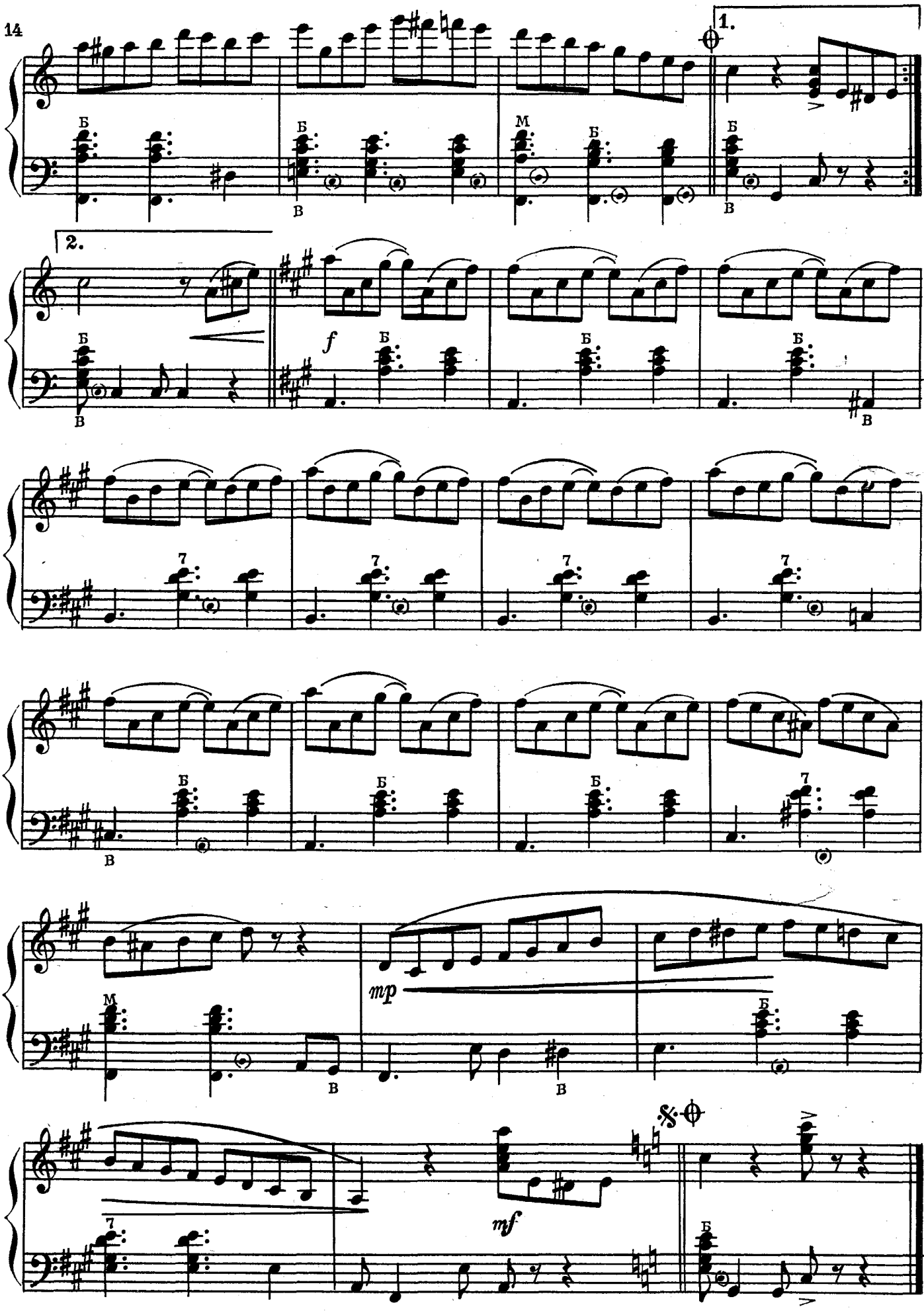
1.
2.
Б
В
М
f
7
mp
mf

ПОД НЕБОМ ПАРИЖА

Вальс

Ю. ЖИРО

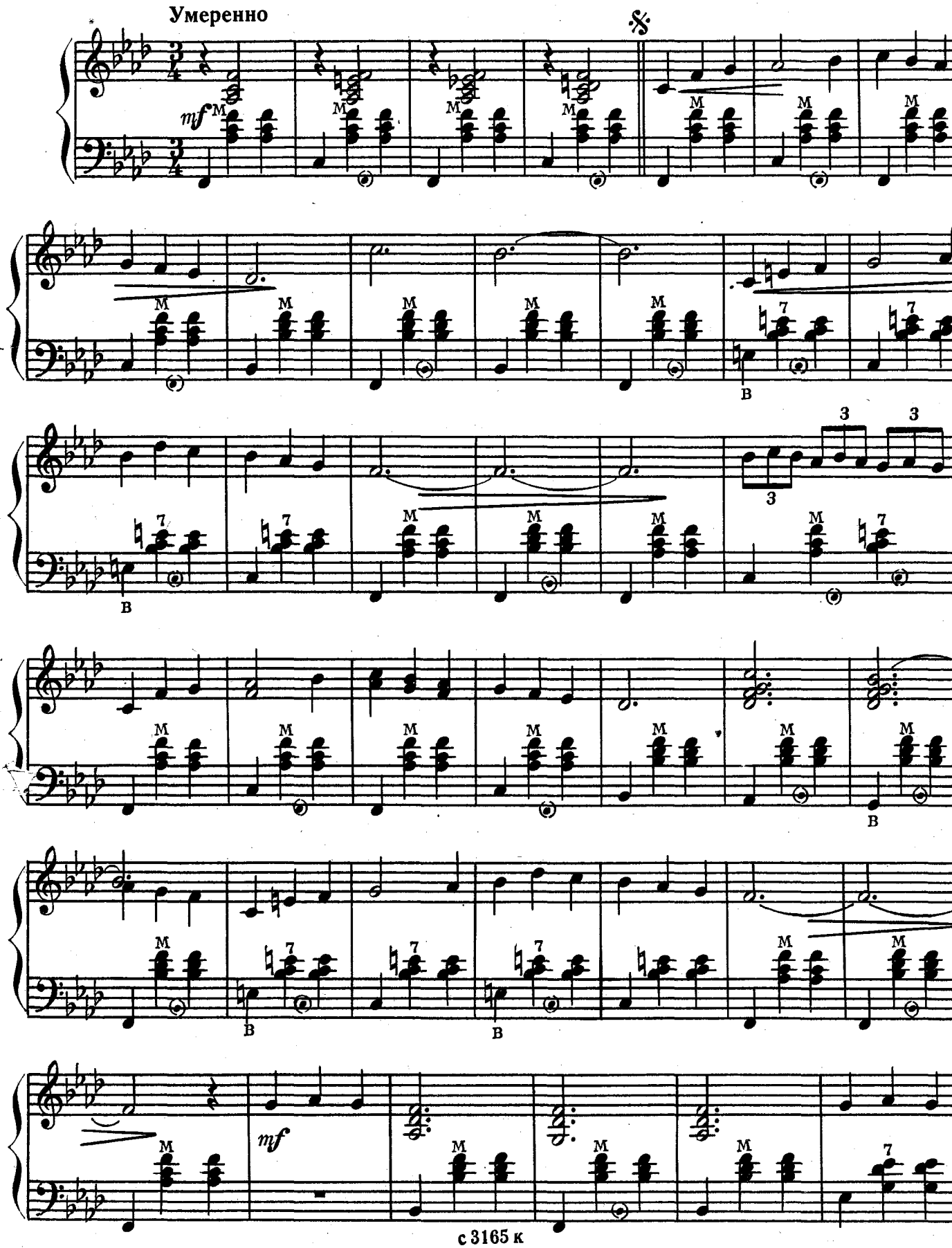

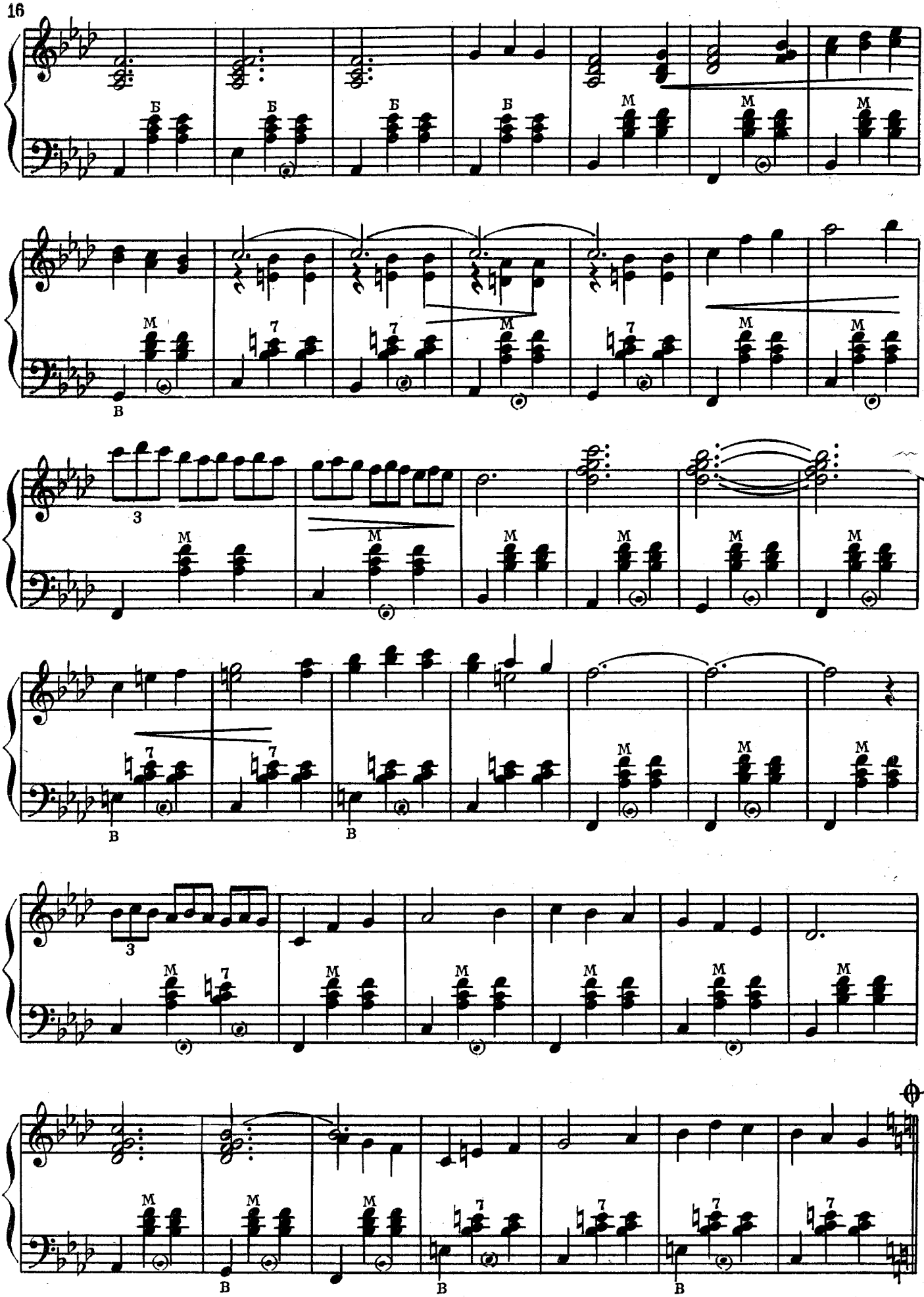
Б
М
7
В
3

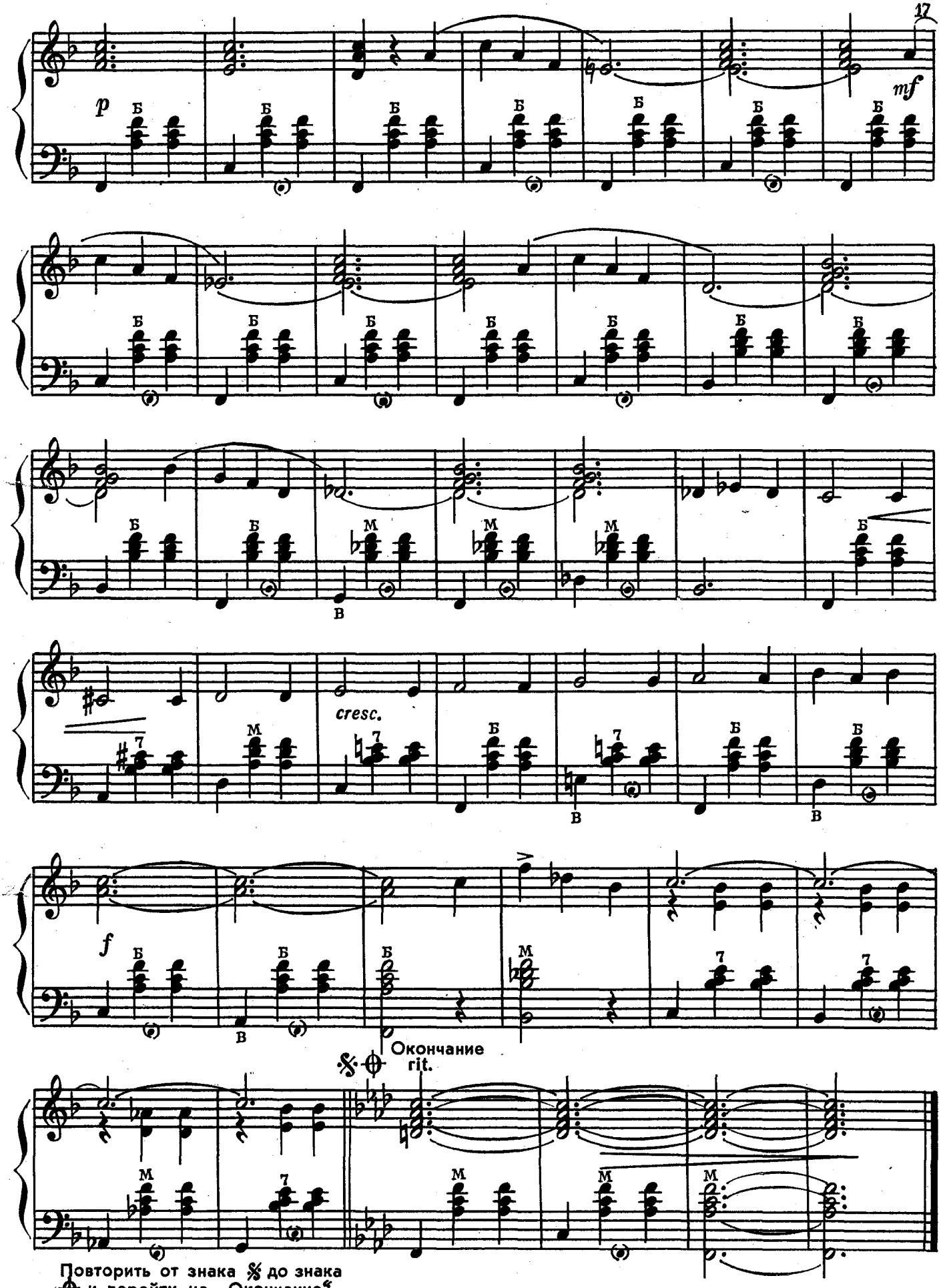

Повторить от знака 𝄋 до знака ⊕ и перейти на „Окончание"

ШЕЙК

Г. ПОДЭЛЬСКИЙ

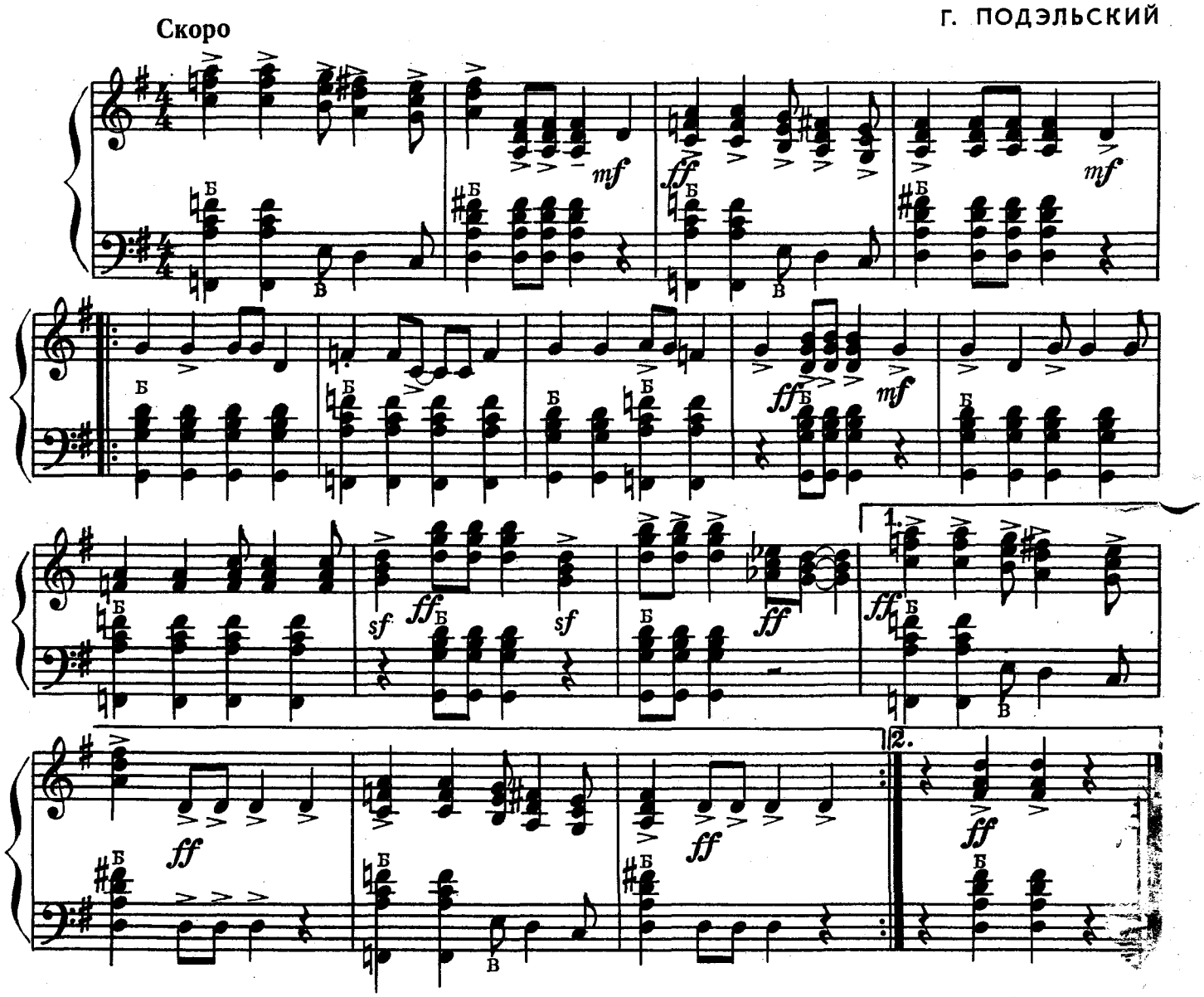

ЮЖНЫЙ БЛЮЗ

Э. СИГМЕЙСТЕР

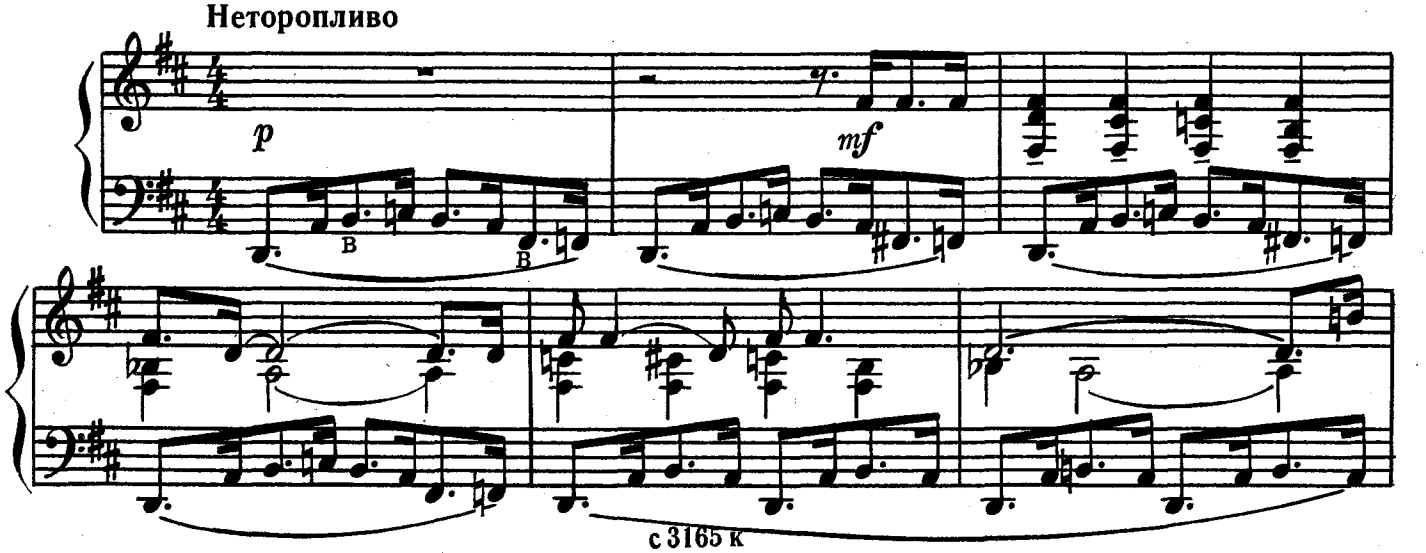

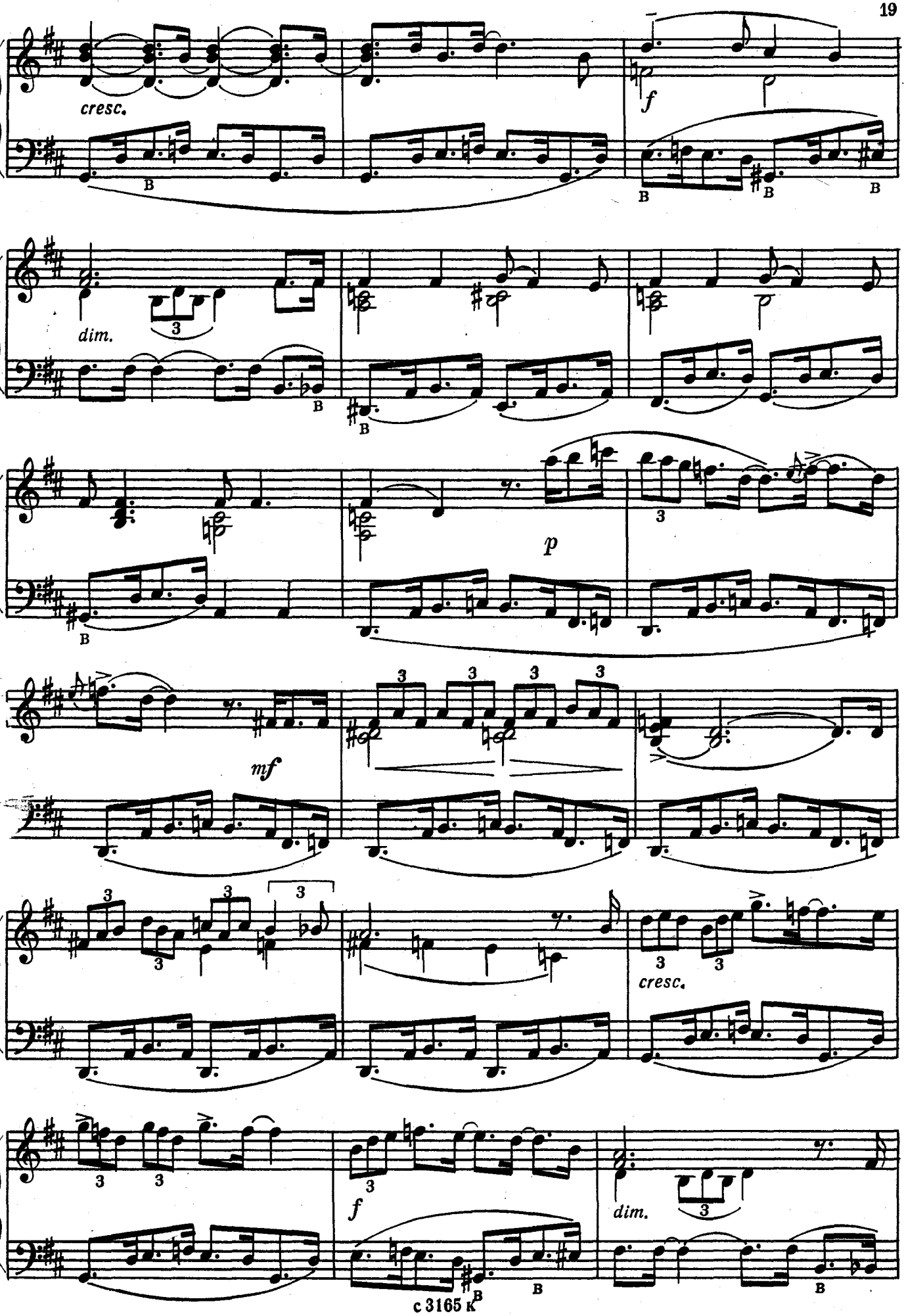
cresc.
f
dim.
p
mf
cresc.
f
dim.

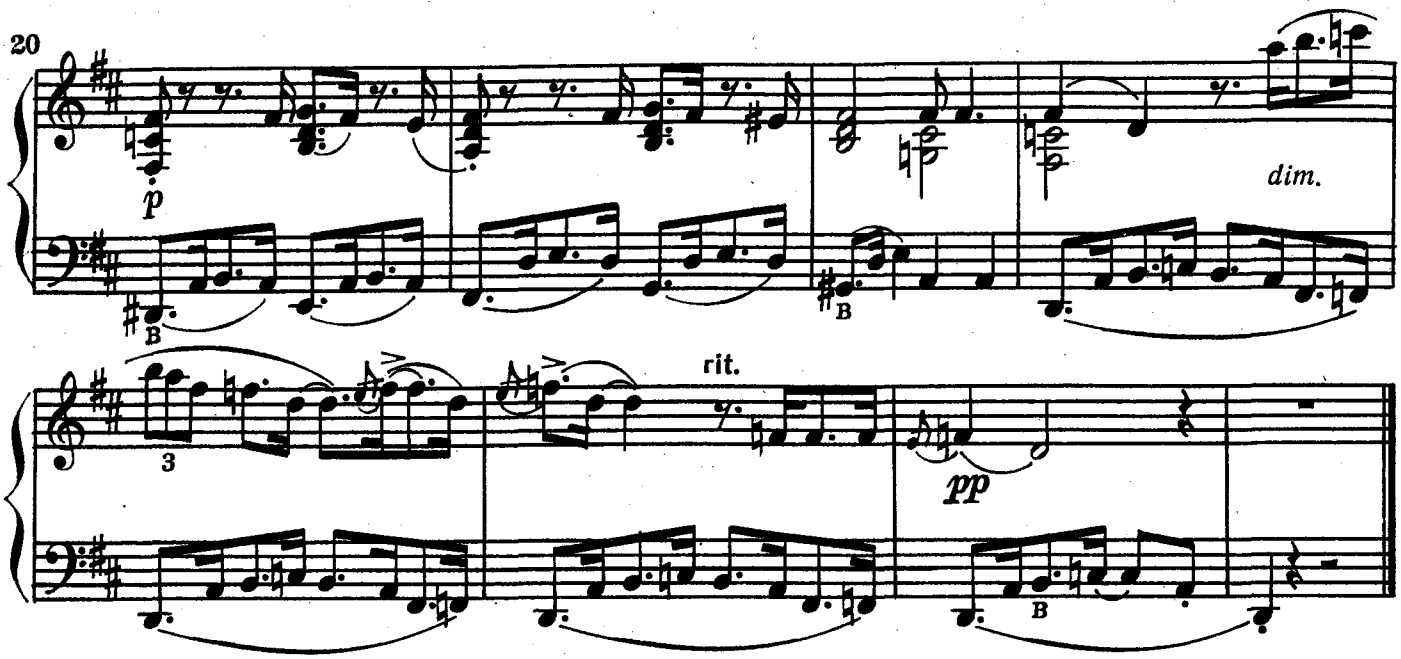

ВАЛЬС - БОСТОН

А. ТАЛАКИН

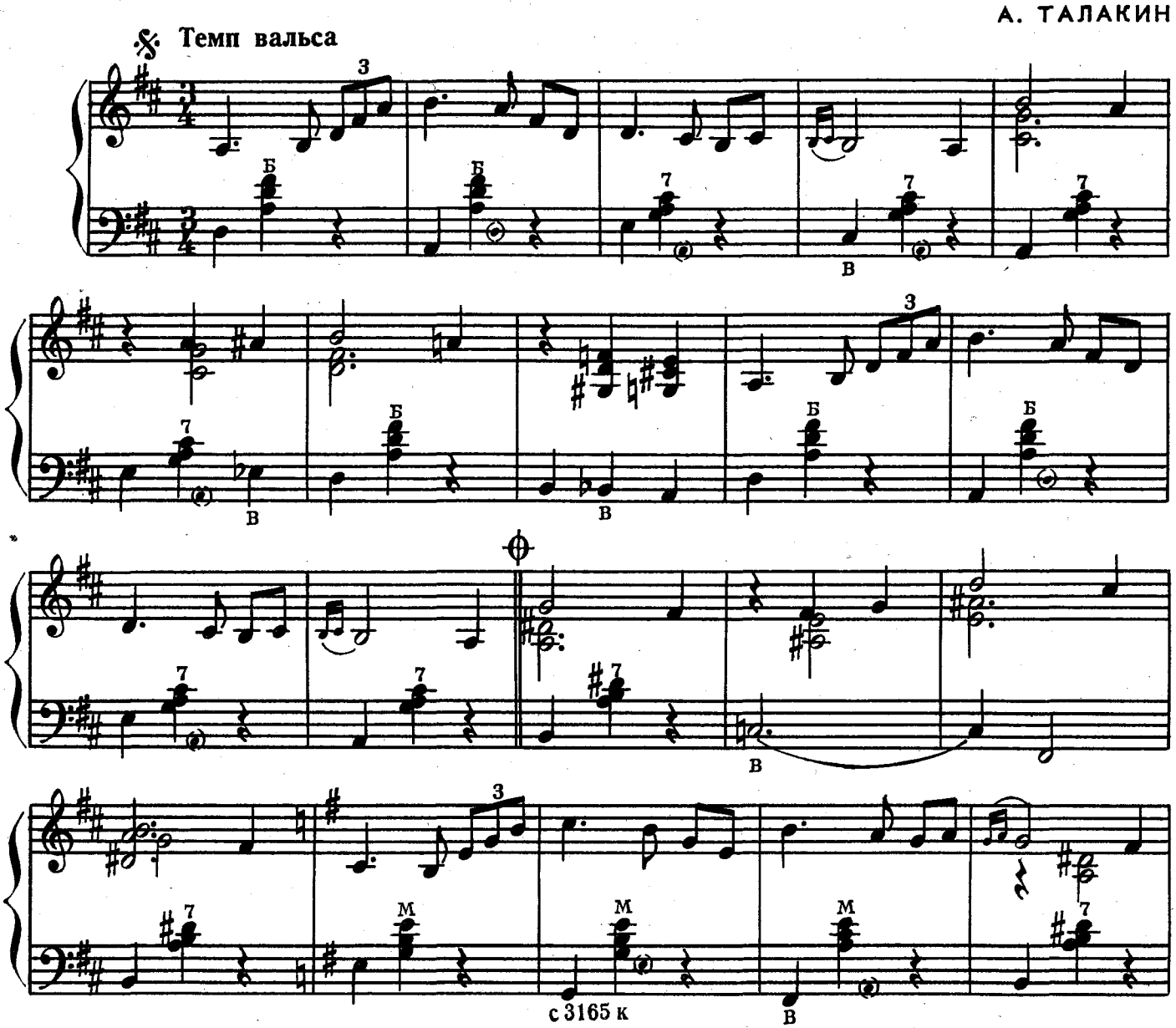

Окончание

У ПРИЧАЛА

Танго

Ю. БЛИНОВ

Умеренно

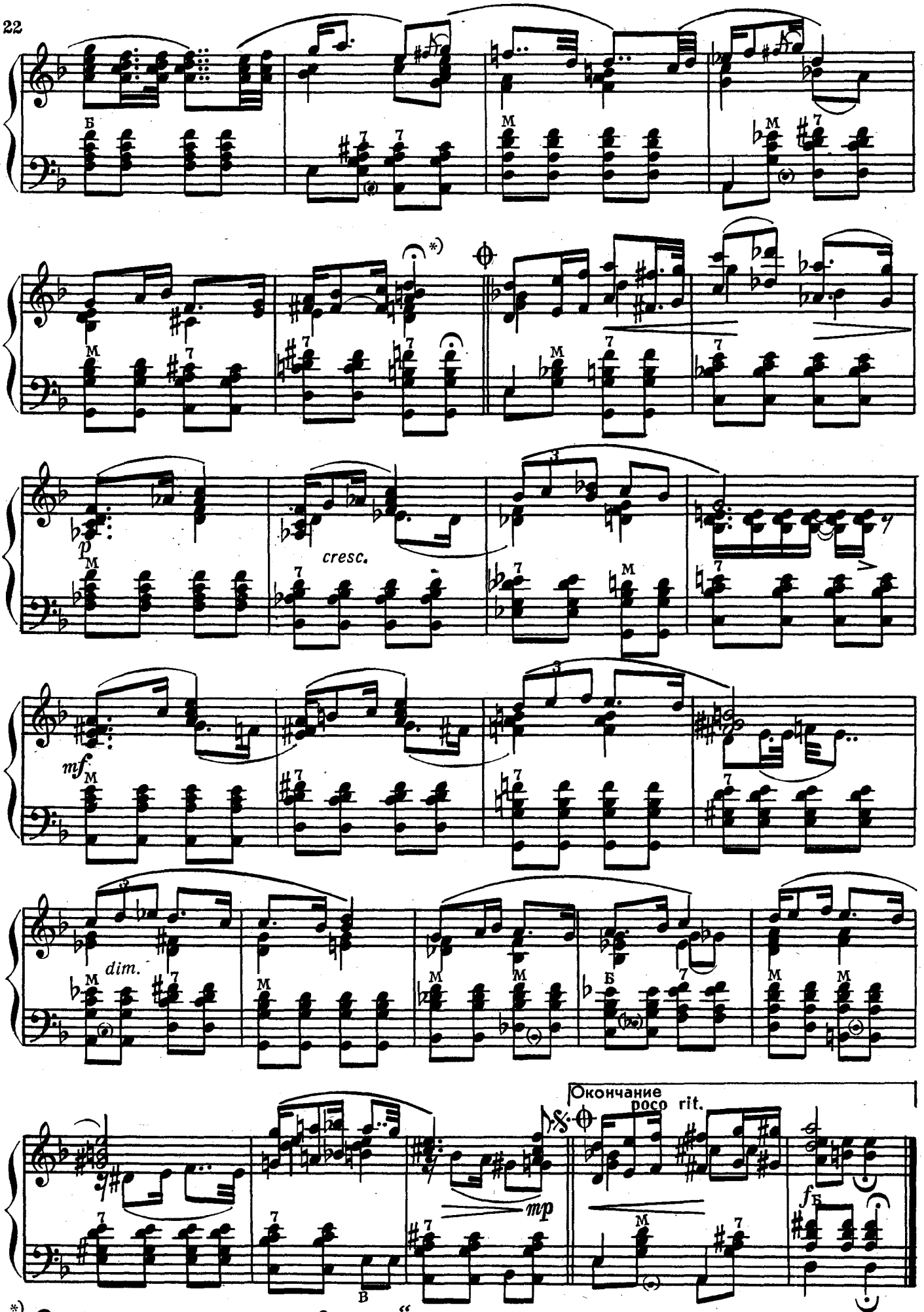

*) 𝄐 – исполнять при переходе на „Окончание“

ТАНГО

из кинофильма „12 стульев“

А. ЗАЦЕПИН

В умеренном движении

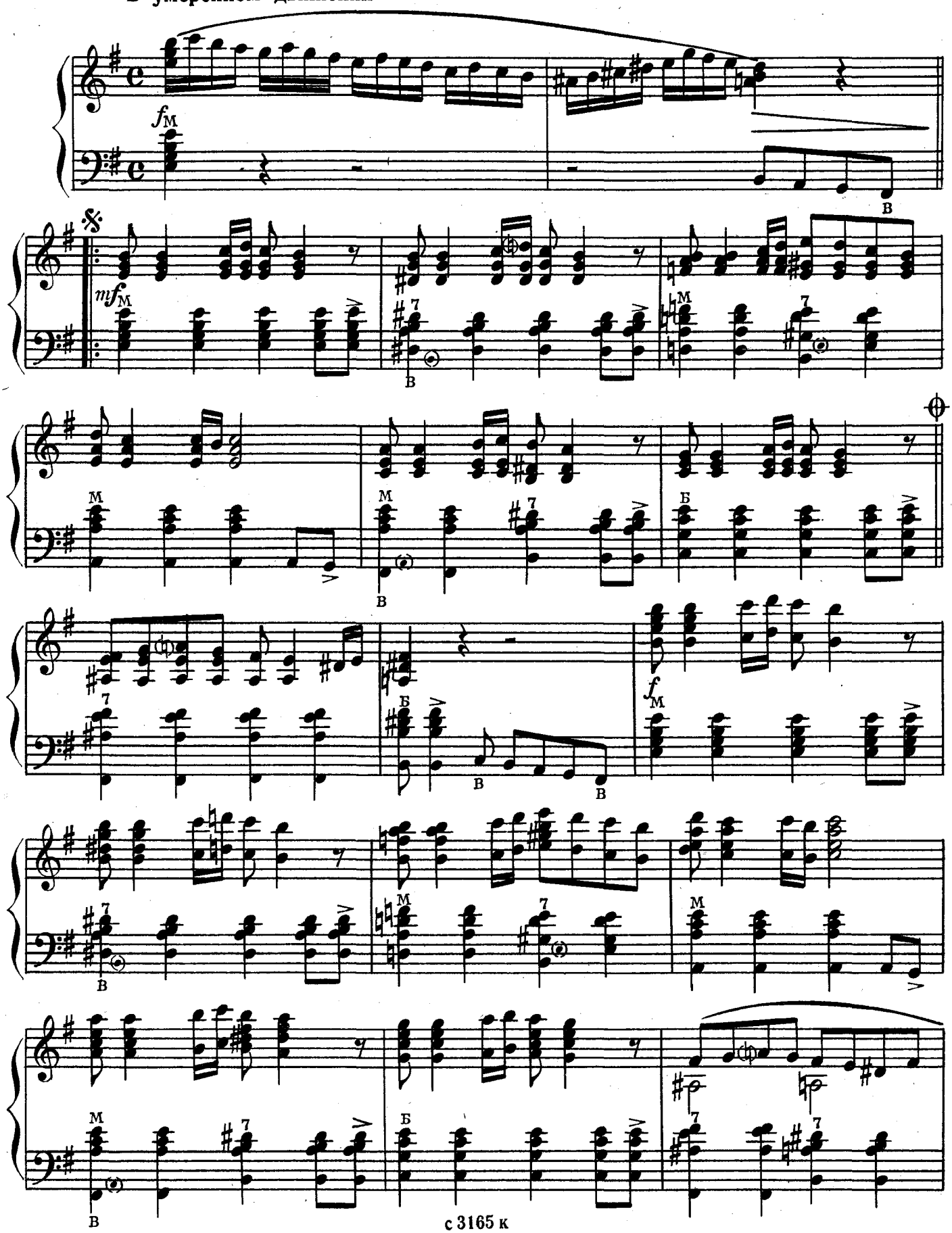

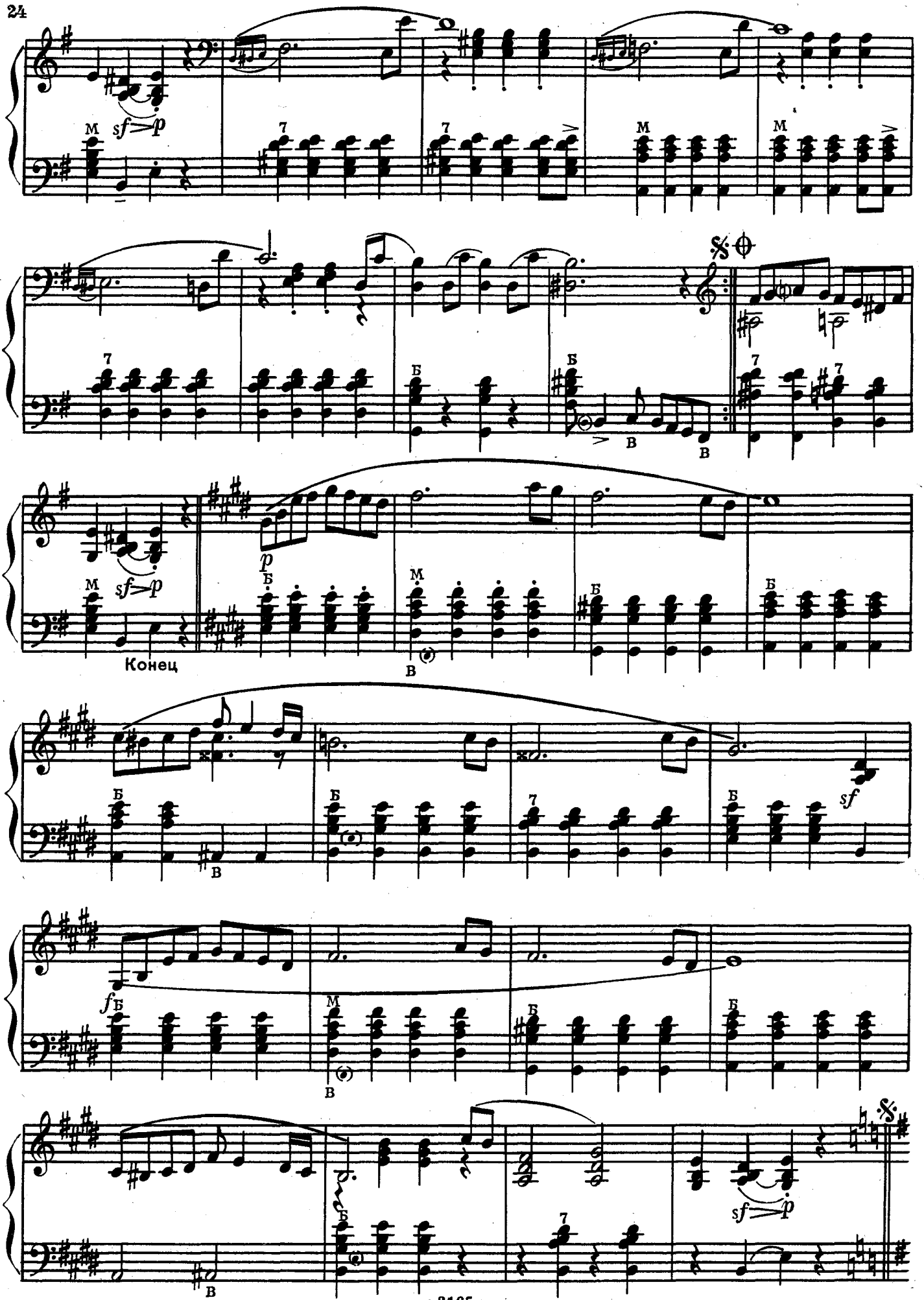
Конец

ВЕСЕННИЙ ВАЛЬС

Б. ФИГОТИН

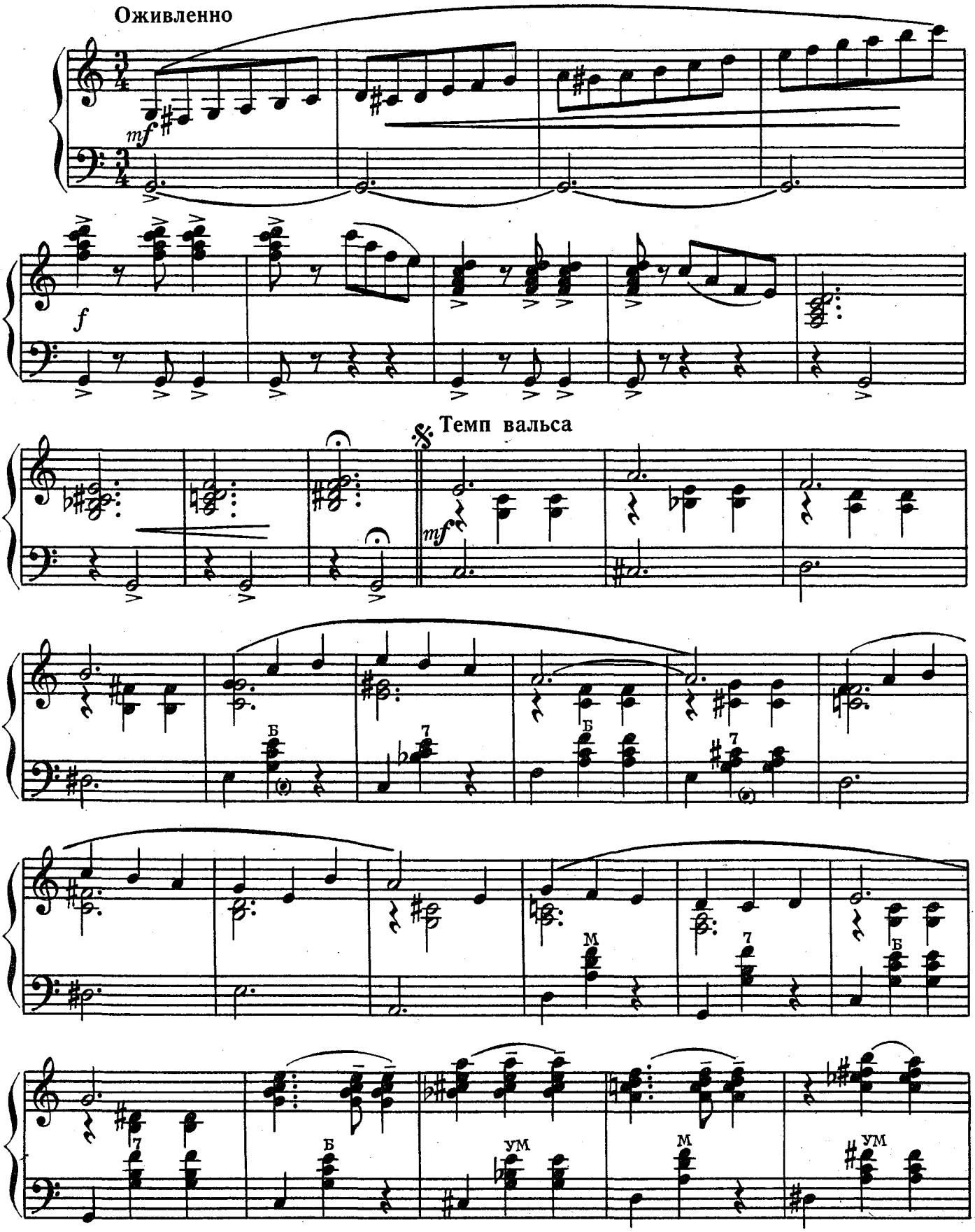

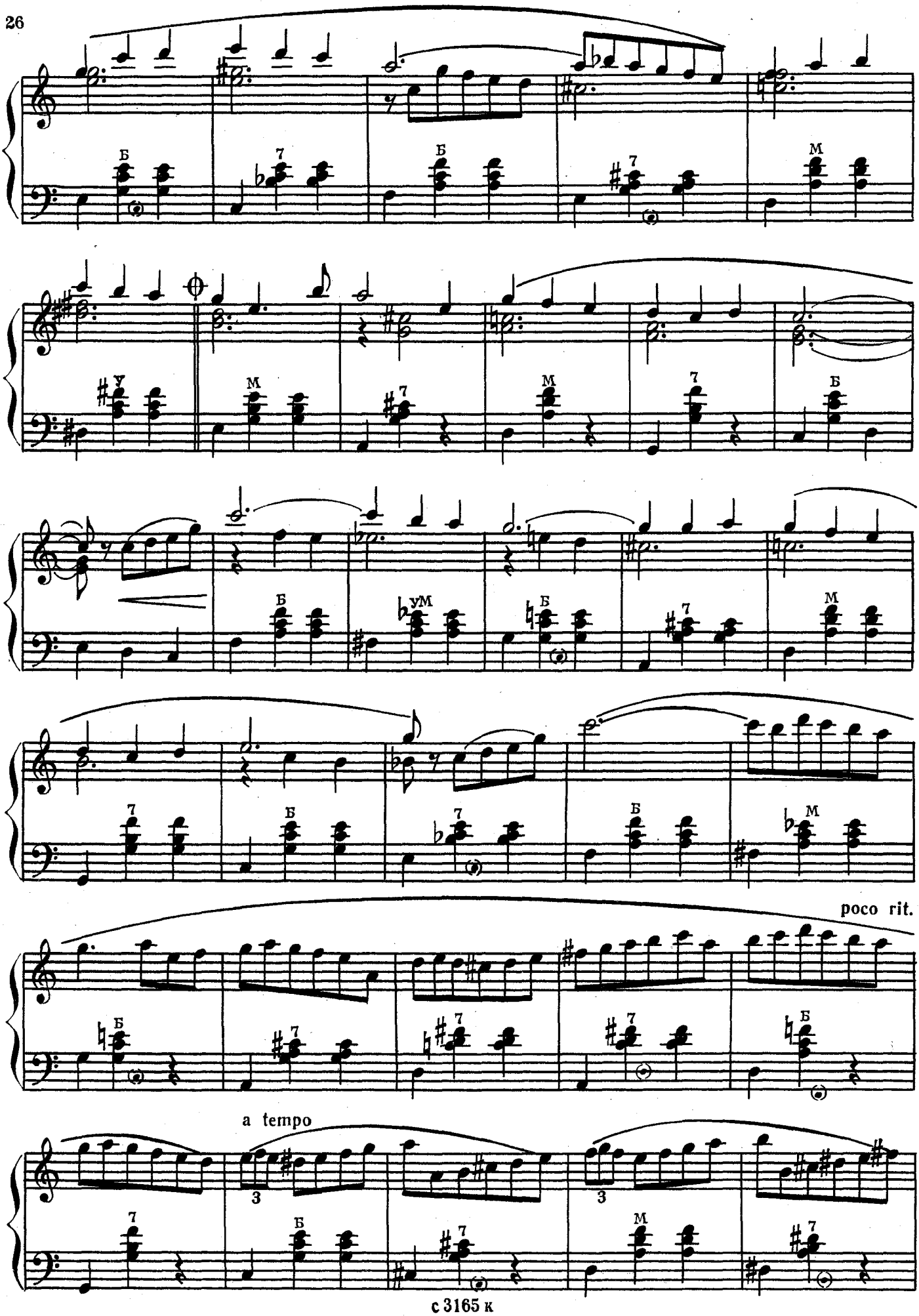
poco rit.
a tempo

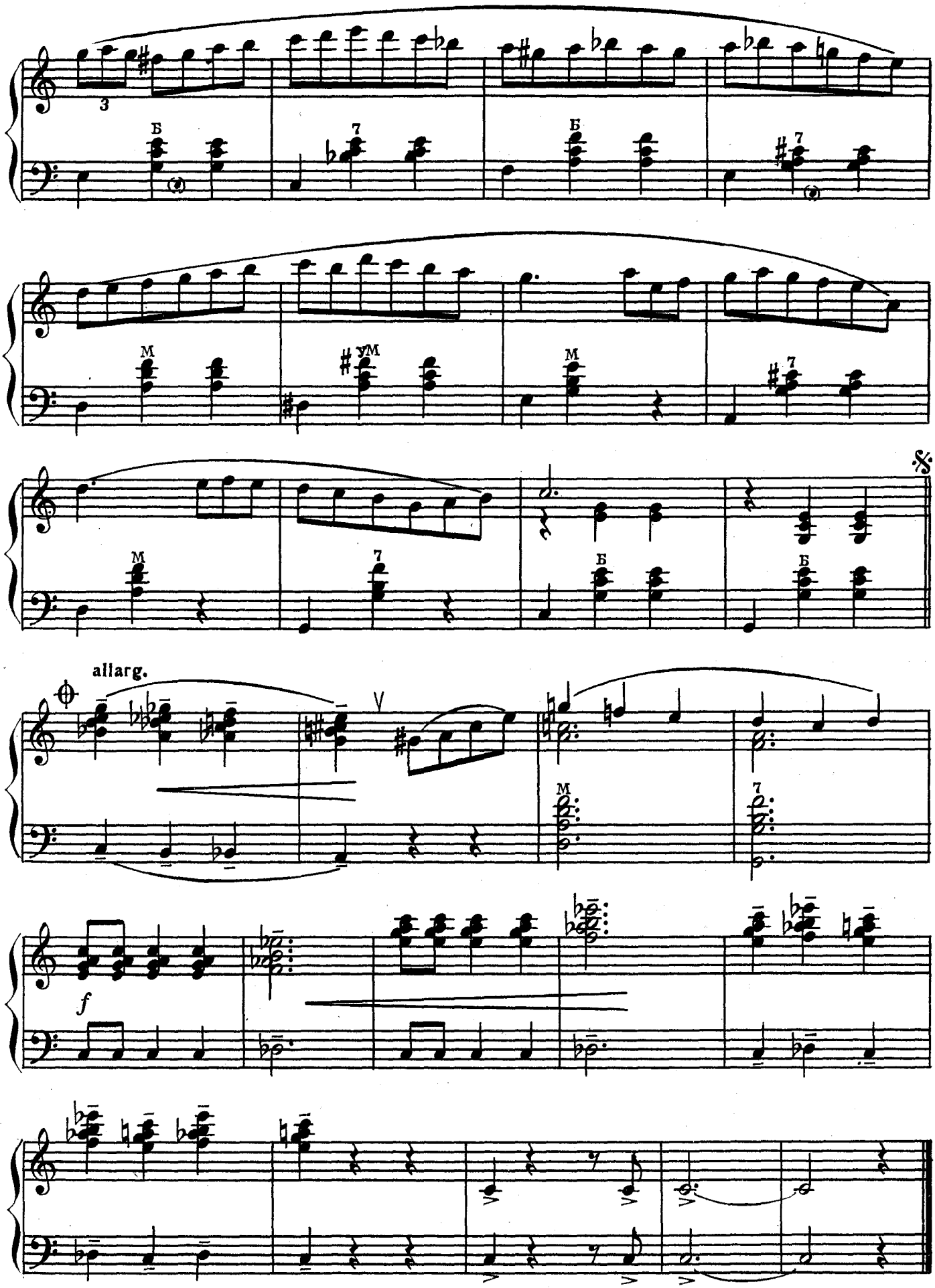
3
Б
7
Б
7
M
#УМ
M
7
M
7
Б
Б
allarg.
M
7
f

ЧАРЛЬСТОН

Т. ХЕЙД

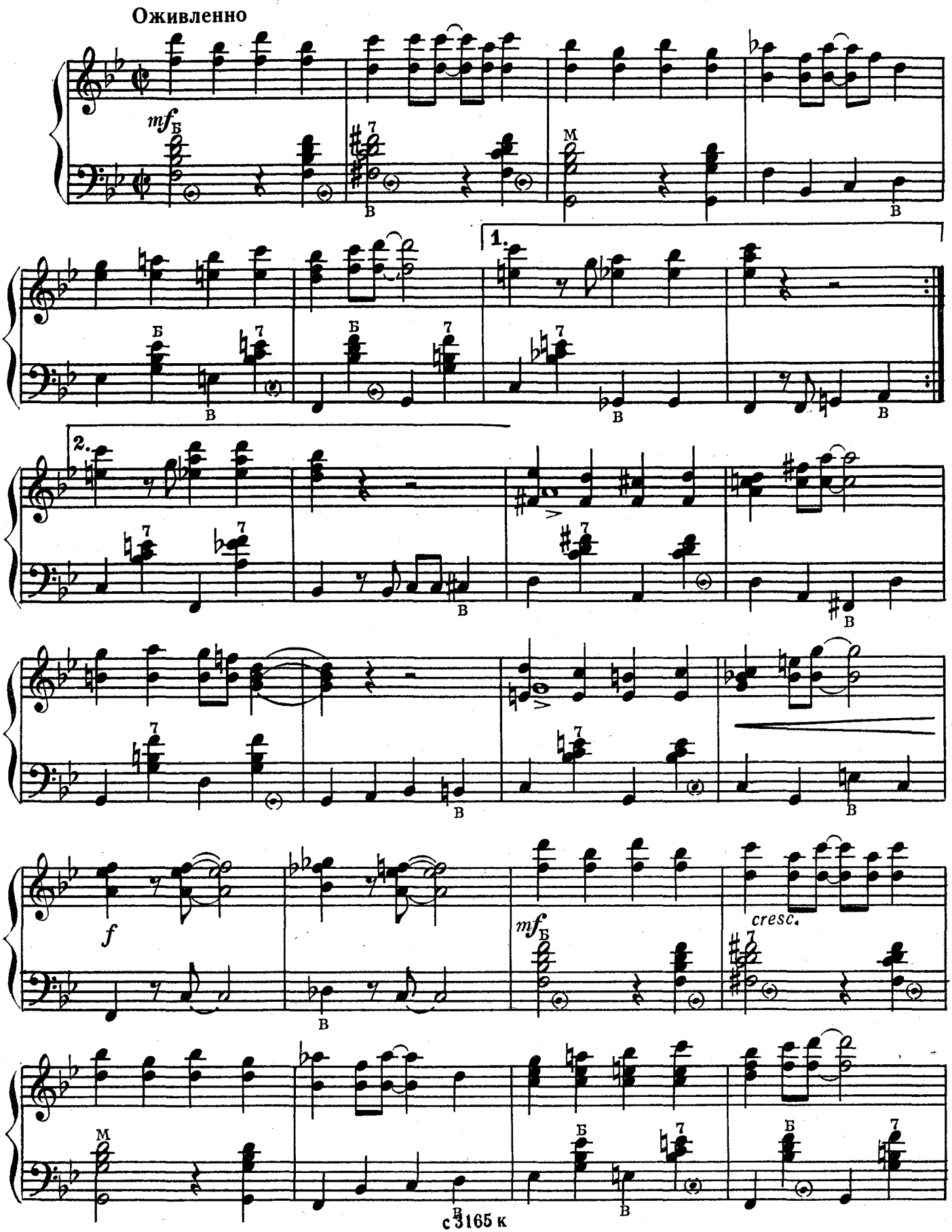

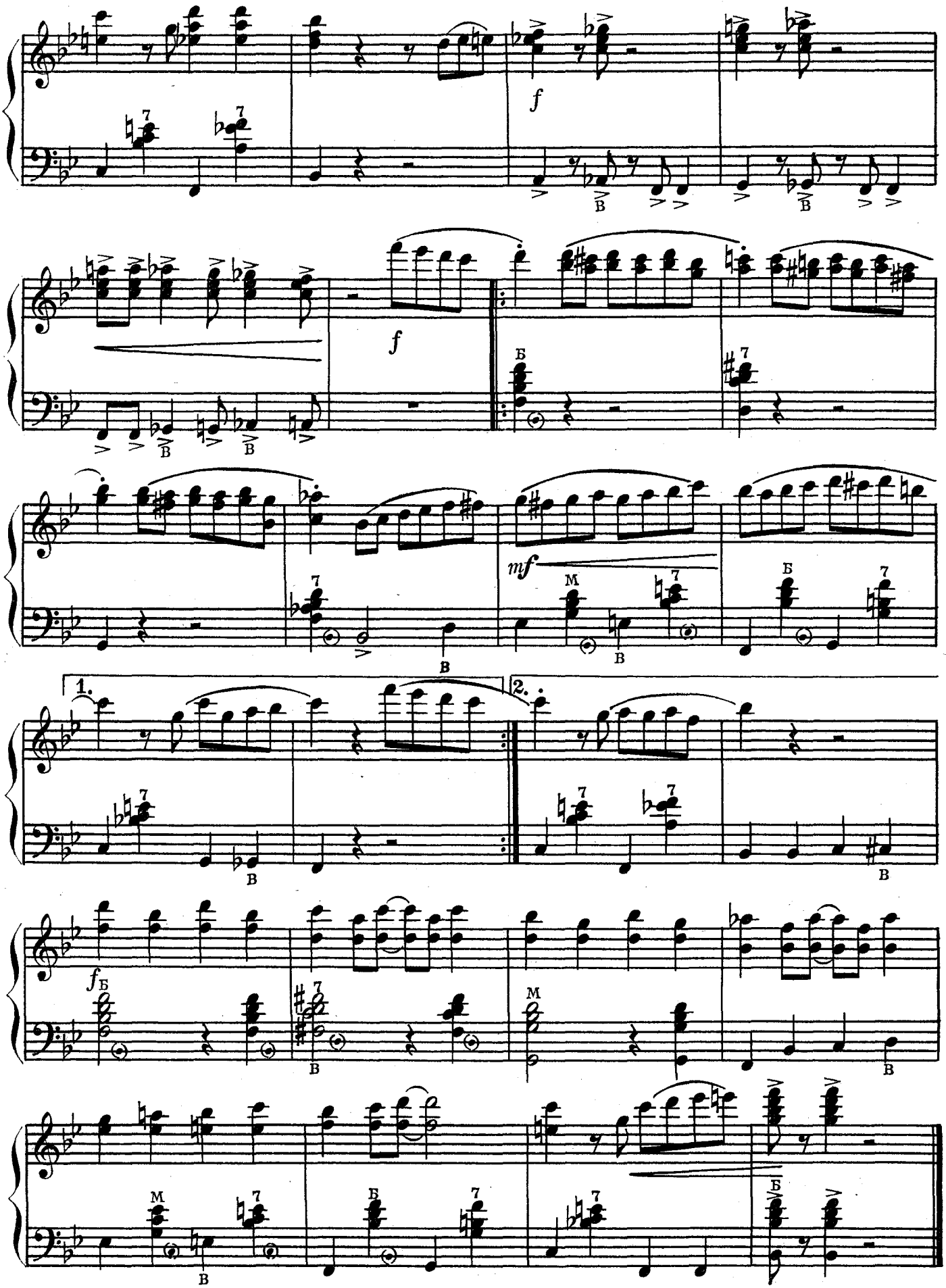
f
f
mf
1.
2.
fБ

КЭК - УОК

Ф. ЭТЛЕР

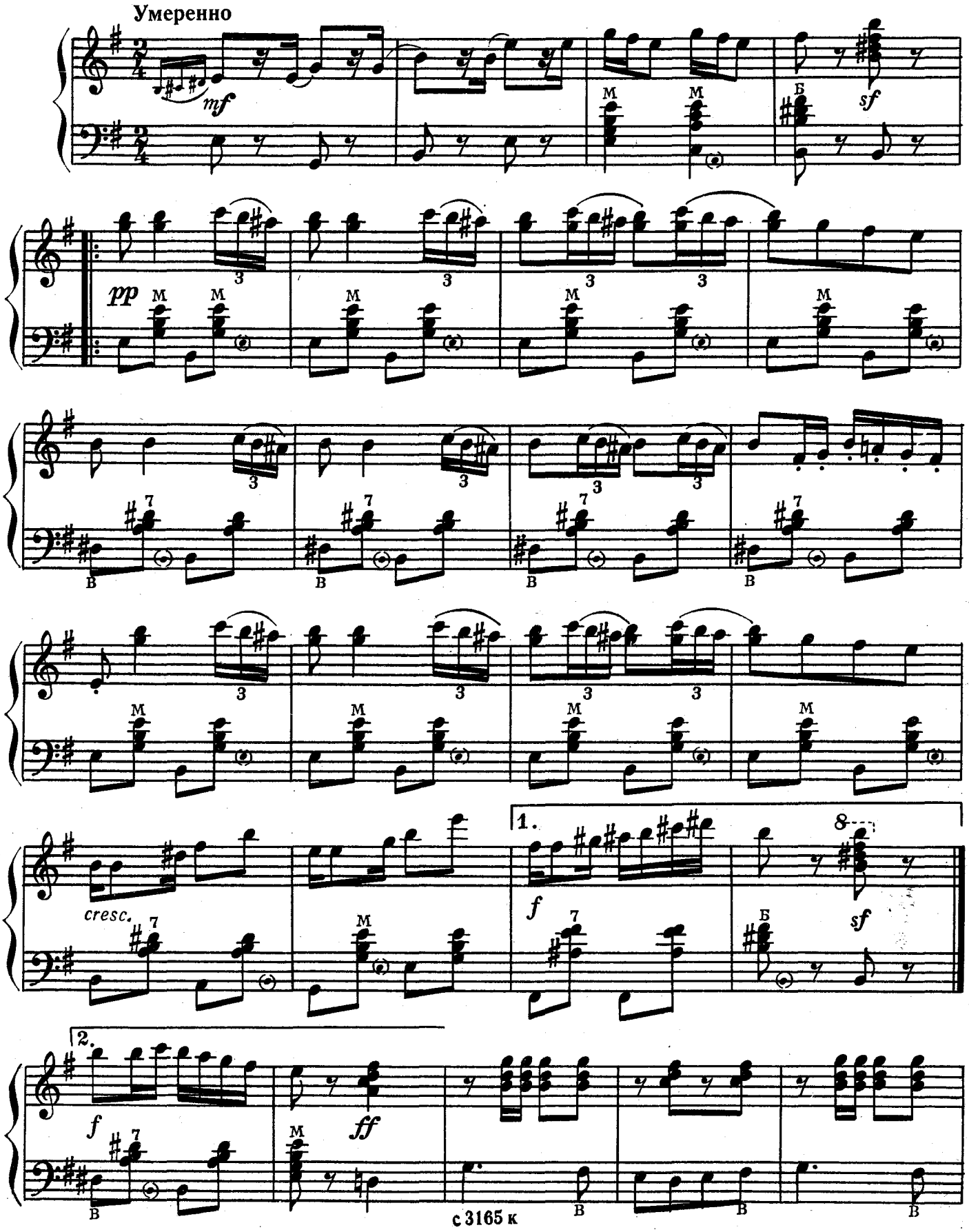

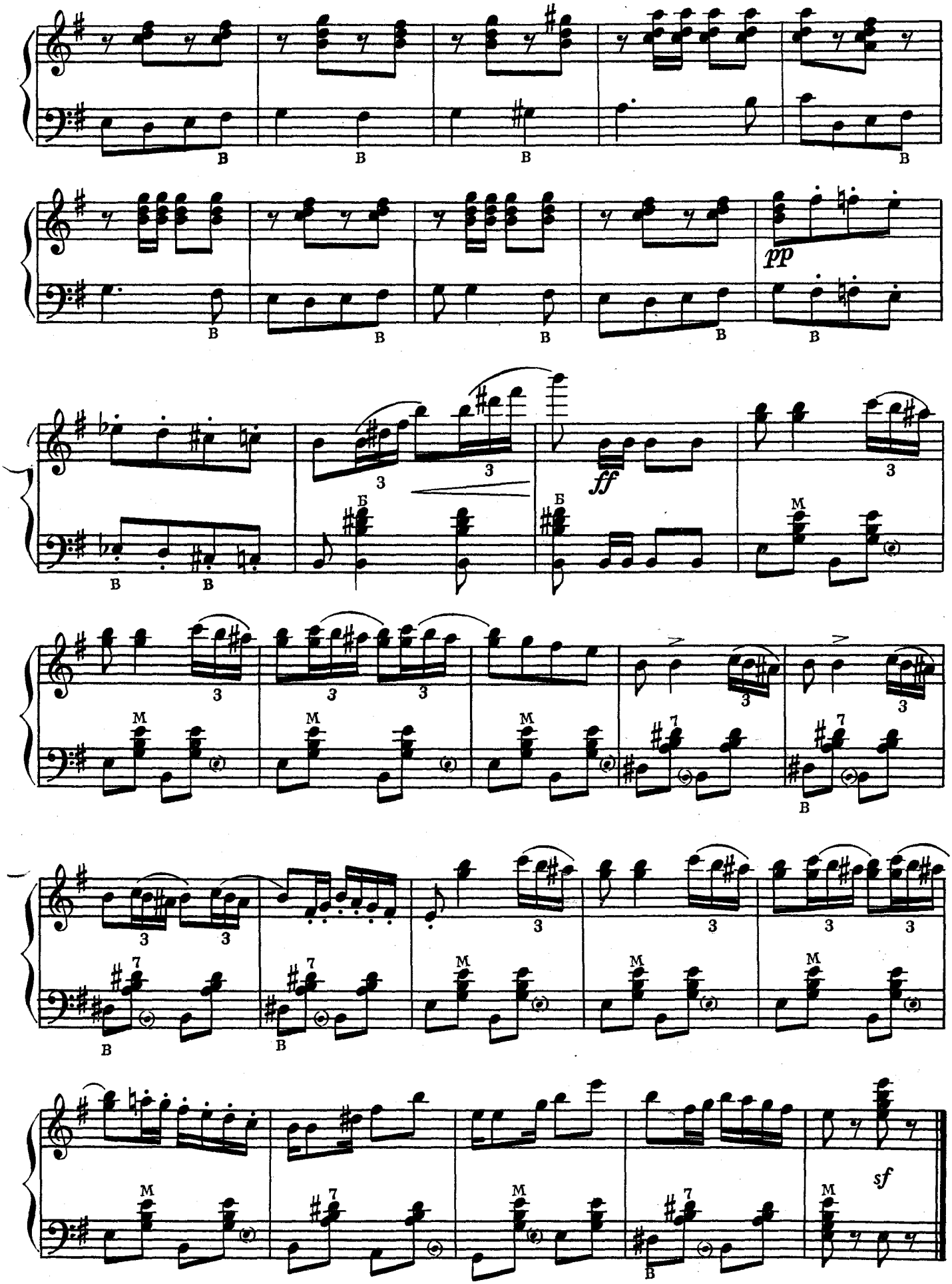
pp
ff
sf

СОДЕРЖАНИЕ

1. *А. Виллольдо.* Аргентинское танго 3
2. *Д. Модуньо.* Ладзарелла. Фокстрот 5
3. *П. Фросини.* Веселый кабальеро. Пасодобль 7
4. *З. Абрэу.* Тико-тико. Самба 12
5. *Ю. Жиро.* Под небом Парижа. Вальс 15
6. *Г. Подэльский.* Шейк 18
7. *Э. Сигмейстер.* Южный блюз 18
8. *А. Талакин.* Вальс-бостон 20
9. *Ю. Блинов.* У причала. Танго 21
10. *А. Зацепин.* Танго из кинофильма «12 стульев» . . 23
11. *Б. Фиготин.* Весенний вальс 25
12. *Т. Хейд.* Чарльстон 28
13. *Ф. Этлер.* Кэк-уок 30

№№ 1, 3, 4, 10, 12, 13—переложение А. Талакина;
№№ 2, 5, 6—переложение И. Иванова-Зверева;
№ 7—переложение В. Бухвостова.

Составитель А. Талакин

ТАНЦЕВАЛЬНЫЕ РИТМЫ

ДЛЯ БАЯНА

Выпуск 10

Редактор А. Новиков Техн. ред. Л. Курасова Корректор Е. Карташова

Подп. к печ. 25/IV 1974 г. Форм. бум. 60×90¹/₈ Печ. л. 4 Уч.-изд. л. 4
Тираж 11 230 экз. Изд. № 3165 Зак. 1022 Цена 39 к. Бумага № 2

Всесоюзное издательство «Советский композитор»,
Москва, набережная Мориса Тореза, 30.

Московская типография № 6 Союзполиграфпрома
при Государственном комитете Совета Министров СССР
по делам издательств, полиграфии и книжной торговли
109088, Москва, Ж-88, Южнопортовая ул., 24.